

République Française

COMMUNE DE SAINT-BARTHELEMY

AEROPORT GUSTAVE III

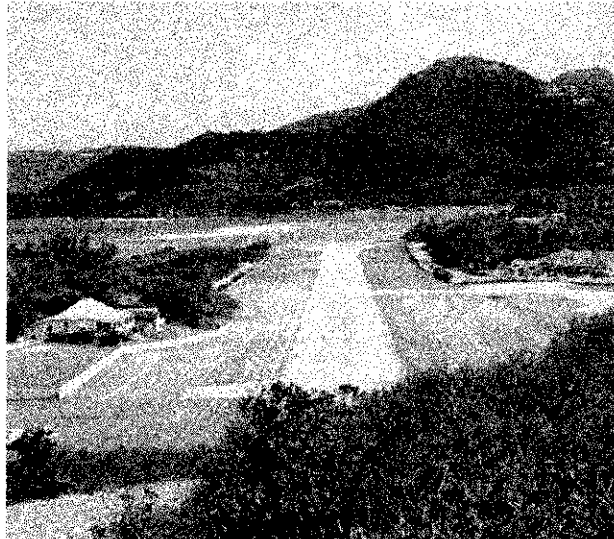

COMPTE ADMINISTRATIF

2002

SOMMAIRE

- P. 2 Rapport d'activités**
- P. 4 Informations générales**
- P. 7 Equilibre financier - Section de fonctionnement**
- P. 8 Equilibre financier - Section d'investissement**
- P. 9 Balance générale - Dépenses**
- P. 10 Balance générale - Recettes**
- P. 11 Section de fonctionnement - Dépenses opération réelles et d'ordre**
- P. 13 Section de fonctionnement - Recettes opération réelles et d'ordre**
- P. 15 Section d'investissement - Equipement - Opération votées - Dépenses**
- P. 16 Section d'investissement - Equipement - Recettes affectuées aux opérations votées**
- P. 17 Section d'investissement - Equipement - Opérations individualisées**
- P. 18 Section d'investissement - Equipement - Détail par articles des réalisations - Dépenses**
- P. 19 Section d'investissement - Opérations financières - Détail par articles - Dépenses**
- P. 20 Section d'investissement - Opérations financières - Détail par articles - Recettes**
- P. 21 Vue d'ensemble - Répartition par fonction**
- P. 23 Annexes - Présentation par fonction - Fonctionnement - dépenses et recettes non venti**
- P. 24 Présentation agrégée du budget principal et des budgets annexes**
- P. 25 Décision en matière de taux et contributions directes - Arrêtés - Signatures**

AEROPORT GUSTAVE III

Saint-jean

97133 SAINT-BARTHELEMY

RAPPORT D'ACTIVITES

2002

Les dépenses de fonctionnement restent au même niveau que l'année dernière. Pas de dépense d'investissement sinon, le reliquat de la 2^{ème} tranche de l'aérogare pour un montant de 109.000 euros.

Avec un trafic en sommeil, les recettes propres de l'aéroport restent stables. A ces recettes, viennent s'ajouter cette année la taxe de sûreté pour un montant de 330.000 euros et une subvention du FIATA de 266.000 euros ce qui, reflète un excédent de près de 700.000 euros.

Ce miracle ne devrait pas se reproduire les années suivantes puisque l'arrivée de 5 sapeurs pompiers sur le terrain et la mise en route d'un contrôle de bagages devraient considérablement augmenter les dépenses de fonctionnement

EVOLUTION DES RECETTES

1992 à 2002

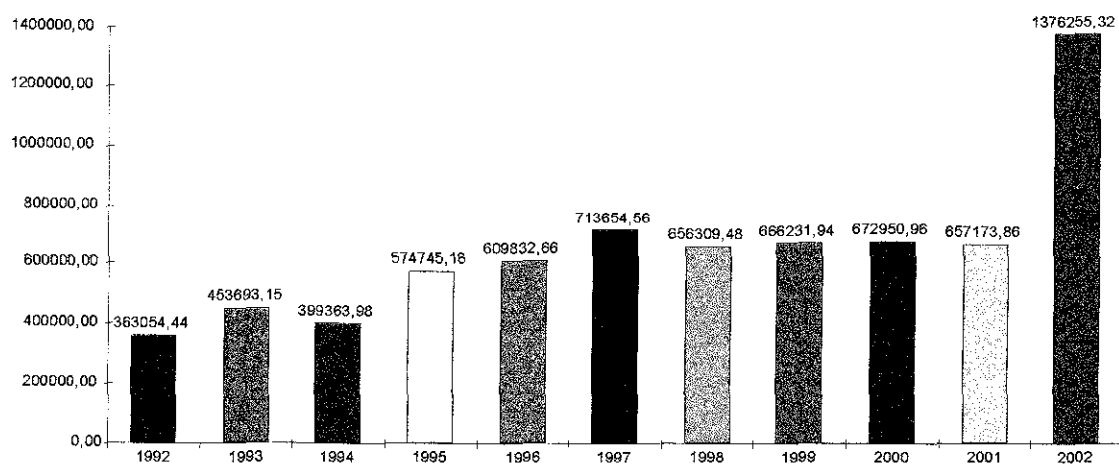

EVOLUTION DU TRAFIC AERIEN (AR. + DP.) 1992 à 2002

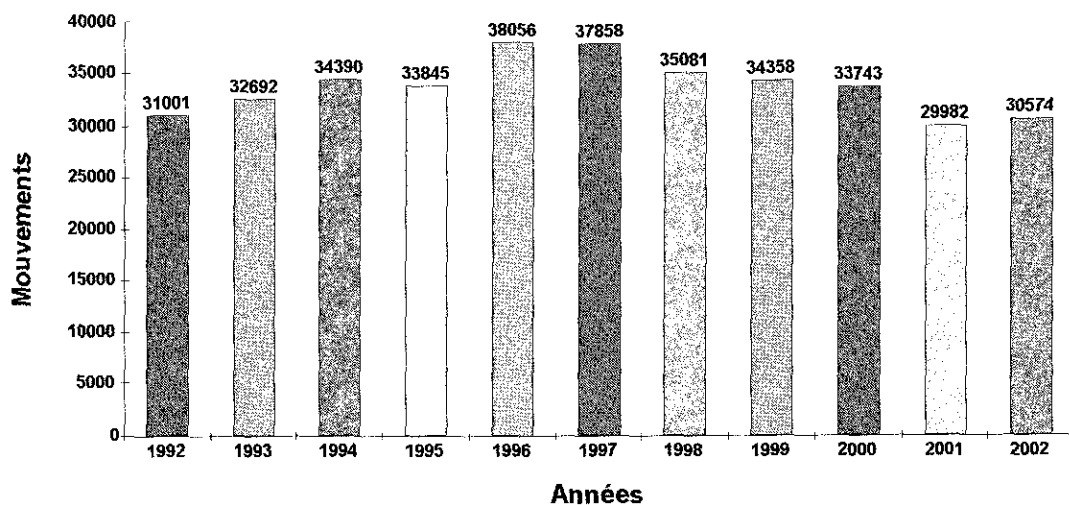

EVOLUTION DU TRAFIC PASSAGERS (AR+ DP) 1992 à 2002

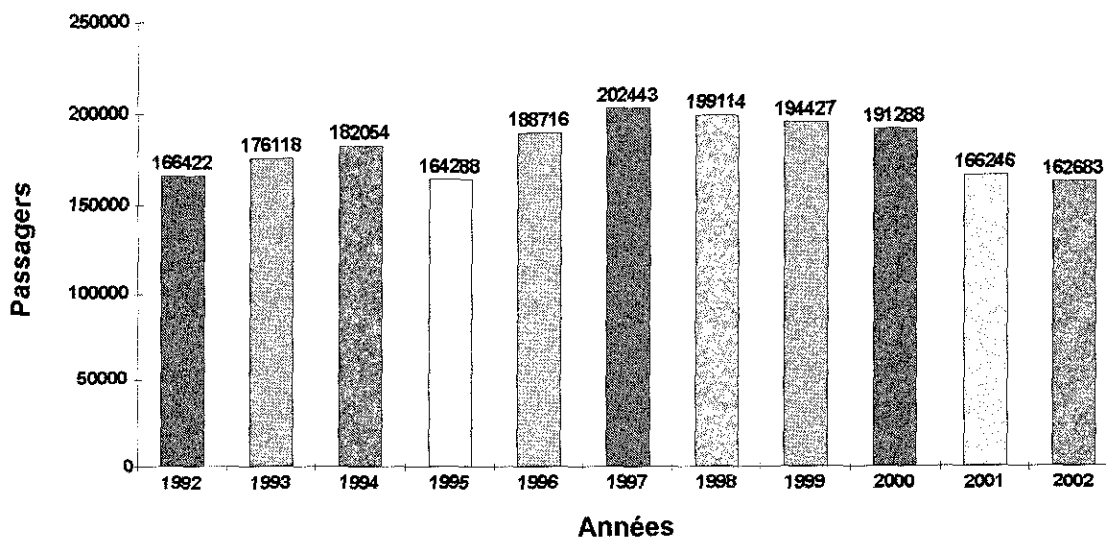

Code INSEE	AEROPORT GUSTAF III Commune	CA 2002 AEP M14
------------	---------------------------------------	--------------------

I- INFORMATIONS GENERALES	1
2- EXECUTION DU BUDGET - DEPENSES	2 - 1

1 - DEPENSES

	RESULTAT DE L'EXECUTION		
	Mandats émis	Titres émis (dont 1068)	Résultat/solde (1) (A)
TOTAL DU BUDGET	665 382,96 E	1 360 416,32 E	695 033,36 E
Fonctionnement (sf 002)	556 325,65 E	1 352 793,32 E	796 467,67 E
Investissement (sf 001)	109 057,31 E	7 623,00 E	-101 434,31 E
002 Résultat reporté N-1	0,00 E	0,00 E	0,00 E
001 Solde d'Inv. N-1	0,00 E	0,00 E	0,00 E

TOTAL PAR SECTION	Dépenses	Recettes	Résultats/solde
Fonctionnement	556 325,65 E	1 352 793,32 E (2)	796 467,67 E
Investissement	109 057,31 E	7 623,00 E (3)	-101 434,31 E

(1) Indiquer le signe algébrique (Recettes-Dépenses)

(3) A reporter ligne 001

(2) Résultats à affecter, si excédentaire, ou à reporter en D002 si déficitaire

RESTES A REALISER - DEPENSES				
Chap./ Article (1)	Libellé (1)	Prévu	Mandats émis	Dépenses engagées non mandatées
SECTION DE FONCTIONNEMENT				
011	Charges à caractère général	255 888,00 E	314 989,08 E	0,00 E
012	Charges de personnel	346 000,00 E	215 708,22 E	0,00 E
66	Charges financières	19 000,00 E	18 005,35 E	0,00 E
68	Dotations aux amortissements	7 623,00 E	7 623,00 E	0,00 E
023	Virement à la sect* d'investis.	563 765,00 E	0,00 E	0,00 E
TOTAL		1 192 276,00 E	556 325,65 E	0,00 E
SECTION D'INVESTISSEMENT				
20	Immobilisations incorporelles	10 000,00 E	921,36 E	0,00 E
21	Immobilisations corporelles	561 388,00 E	108 135,95 E	0,00 E
TOTAL		571 388,00 E	109 057,31 E	0,00 E

(1) Numéro du chapitre ou de l'article. Ouvrir autant de lignes chapitres ou articles que nécessaire, selon le niveau de vote choisi par le conseil municipal.

AEROPORT GUSTAF III		CA 2002
Code INSEE	Commune	AEP M14

I- INFORMATIONS GENERALES	1
2- EXECUTION DU BUDGET - RECETTES	2 - 2

2 - RECETTES

RESTES A REALISER			RESULTAT CUMULE = A + B	
Dépenses	Recettes	Solde (1) (B)	EXCEDENT	DEFICIT
0,00 E	0,00 E	0,00 E	695 033,36 E	
(2) 0,00 E	(2) 0,00 E	0,00 E	796 467,67 E	
(2) 0,00 E	(2) 0,00 E	0,00 E		101 434,31 E
			0,00 E	
			0,00 E	

Dépenses	Recettes	Solde	Excédent	Déficit
0,00 E	0,00 E	0,00 E	796 467,67 E	
0,00 E	0,00 E	0,00 E		101 434,31 E

(1) Indiquer le signe algébrique (Recettes-Dépenses)

(2) A reporter au budget supplémentaire N + 1

RESTES A REALISER - RECETTES				
Chap./ Article (1)	Libellé (1)	Prévu	Titres émis	Titres restant à émettre
SECTION DE FONCTIONNEMENT				
70	Produits des services	922 200,00 E	1 086 793,32 E	0,00 E
74	Dotations et participations	270 076,00 E	266 000,00 E	0,00 E
TOTAL		1 192 276,00 E	1 352 793,32 E	0,00 E
SECTION D'INVESTISSEMENT				
28	Amortissement des immos	7 623,00 E	7 623,00 E	0,00 E
021	Virement de la section de fonct.	563 765,00 E	0,00 E	0,00 E
TOTAL		571 388,00 E	7 623,00 E	0,00 E

(1) Numéro du chapitre ou de l'article. Ouvrir autant de lignes chapitres ou articles que nécessaire, selon le niveau de vote choisi par le conseil municipal.

II - PRESENTATION GENERALE	II
1 - EQUILIBRE FINANCIER DU COMPTE ADMINISTRATIF	I - A

A - SECTION DE FONCTIONNEMENT - REALISATIONS

(exercice + restes à réaliser N - 1)

MANDATS EMIS		TITRES EMIS	
OPERATIONS REELLES			
Gestion des services			
011 Charges à caractère général	314 989,08 E	70 Produits des serv., du dom.	1 086 793,32 E
012 Charges de personnel et assim.	215 708,22 E	73 Impôts et taxes	0,00 E
65 Autres ch. de gestion courante	0,00 E	74 Dotations et subventions	266 000,00 E
014 Atténuation de produits	0,00 E	75 Autres produits de gest. courante	0,00 E
		013 Atténuation de charges	0,00 E
Total dépenses de gest. des services	530 697,30 E	Total recettes de gest. des services	1 352 793,32 E
Résultat courant non financier :		822 096,02 E	
66 Charges financières	18 005,35 E	76 Produits financiers	0,00 E
Résultat financier :		-18 005,35 E	
67 Charges exceptionnelles	0,00 E	77 Produits exceptionnels	0,00 E
		7911 Indemnités de sinistre	0,00 E
Résultat exceptionnel :		0,00 E	
TOTAL DEPENSES REELLES I	548 702,65 E	TOTAL RECETTES REELLES II	1 352 793,32 E
SOLDE DES OPERATIONS REELLES		EXCEDENT =(II-I) 804 090,67 E	
		DEFICIT (=I-II)	

OPERATIONS D'ORDRE DE SECTION A SECTION (1)			
<i>Transferts entre sections dont :</i>		<i>Transferts entre sections</i>	
6741 Subv. ou dot. en nature	0,00 E	72 Travaux en régie	0,00 E
675 Valeur des immob. cédées	0,00 E	776 Moins-values sur cessions	0,00 E
676 Plus-values cessions	0,00 E	777 Subv. d'inv. transférés	0,00 E
68 Dotations aux amort. et prov.	7 623,00 E	78 Reprises sur provisions	0,00 E
		79 (sf. 7911) Transferts de charges	0,00 E
<i>Autres (1)</i>	<i>0,00 E</i>	<i>Autres (1)</i>	<i>0,00 E</i>
TOTAL DEPENSES D'ORDRE III	7 623,00 E	TOTAL RECETTES D'ORDRE IV	0,00 E
AUTOFINANCEMENT DEGAGE POSITIF (=III-IV)		7 623,00 E	
		NEGATIF (=IV-III)	

TOTAL DEPENSES DE L'EXERCICE A1=I+III	556 325,65 E	TOTAL RECETTES DE L'EXERCICE A2=II+IV	1 352 793,32 E
--	---------------------	--	-----------------------

	Mandats et titres émis (col.1)	Résultat reporté N-1 (col.2)	CUMUL SECTION =(col.1+2)	Restes à réaliser N
Dépenses	A1 556 325,65 E	D002 0,00 E	556 325,65 E	0,00 E
Recettes	A2 1 352 793,32 E	R002 0,00 E	1 352 793,32 E	0,00 E

(1) Voir liste des opérations d'ordre de section à section dans l'instruction M14, Vol.I, Tome II, annexe n°7 et détail p. 28. Les dépenses d'ordre de fonctionnement sont égales aux recettes d'ordre d'investissement. Les recettes d'ordre de fonctionnement sont égales aux dépenses d'ordre d'investissement.

II - PRESENTATION GENERALE	II
1 - EQUILIBRE FINANCIER DU COMPTE ADMINISTRATIF	1 - B

B - SECTION D'INVESTISSEMENT - REALISATIONS

(exercice + restes à réaliser N - 1)

MANDATS EMIS		TITRES EMIS	
OPERATIONS REELLES			
Dépenses financières		Ressources propres externes	
10 Reversement de dotations	0,00 E	10 Dot. et fonds propres (sf. 1068)	0,00 E
13 Remboursement de subv.	0,00 E	138 Subv. d'invest. non affectées	0,00 E
16 Rembt d'emprunts	0,00 E	27 Rembt de prêts	0,00 E
26 Acquisition de participations	0,00 E	Autres ressources externes	
27 Prêts et immob. fin.	0,00 E	- définitives :	
Dépenses d'équipement		13 Subventions	0,00 E
Total c/20, 21 et 23 (en opérations et hors opérations)	109 057,31 E	- non définitives :	
		16 Emprunts et dettes	0,00 E
45 Opérations pour c/ de tiers	0,00 E	45 Opérations pour c/ de tiers	0,00 E
TOTAL DEPENSES REELLES	V 109 057,31 E	TOTAL RECETTES REELLES	VI 0,00 E
BESOIN D'AUTOFINANCEMENT :		109 057,31 E	
(Dépenses réelles - Recettes réelles)			

OPERATIONS D'ORDRE A L'INTERIEUR DE LA SECTION (1)					
Opérations patrimoniales (1)	VII	0,00 E	Opérations patrimoniales (1)	VIII	0,00 E
OPERATIONS D'ORDRE DE SECTION A SECTION (2)					
Transferts entre sections dont :			Transferts entre sections		
139 Reprises sur subventions	0,00 E		14, 15, 29, 39, 49, 59 Provisions	0,00 E	
14, 15, 29, 39, 49, 59 Reprises sur prov.	0,00 E		28 Amortissement des immob.	7 623,00 E	
19 Moins-values de cessions	0,00 E		19 Plus-values de cessions	0,00 E	
20, 21, 23 Travaux en régie	0,00 E		20, 21, 23, 26, 27 Sorties d'actif	0,00 E	
			45 Opérations pour compte de tiers	0,00 E	
481 Charges à répartir	0,00 E		481 Amort. des charges à répartir	0,00 E	
				:	
Autres (2)	0,00 E		Autres (2)	0,00 E	
TOTAL DEPENSES D'ORDRE DE SECTION A SECTION	IX	0,00 E	TOTAL RECETTES D'ORDRE DE SECTION A SECTION	X	7 623,00 E
AUTOFINANCEMENT PROPRE A L'EXERCICE :			-7 623,00 E		
(solde des opérations d'ordre de section à section = IX - X, précédé du signe - si négatif)					

TOTAL DEPENSES DE L'EXERCICE B1=V+VII+IX	109 057,31 E	TOTAL RECETTES DE L'EXERCICE B2=VI+VIII+X	7 623,00 E
---	--------------	--	------------

	Mandats et titres émis (col.1)	Résultat reporté N-1 (col.2)	CUMUL SECTION =(col.1+2)	Restes à réaliser N
Dépenses	B1 109 057,31 E	D001 0,00 E	109 057,31 E	0,00 E
Recettes	B2 7 623,00 E	R001 0,00 E	7 623,00 E	0,00 E
Affectation de N-1	0,00 E		0,00 E	

(1) Voir liste des opérations d'ordre à l'intérieur de la section d'investissement dans l'instruction M14, Vol.I, Tome II, annexe n°7 et détail p. 26. Les dépenses sont égales aux recettes.

(2) Voir liste des opérations d'ordre de section à section dans l'instruction M14, Vol.I, Tome II, annexe n°7 et détail p.28. Les dépenses d'ordre d'investissement sont égales aux recettes d'ordre de fonctionnement ; les recettes d'ordre d'investissement sont égales aux dépenses d'ordre de fonctionnement.

AEROPORT GUSTAF III		CA 2002
Code INSEE	Commune	AEP M14

II - PRESENTATION GENERALE	II
2 - BALANCE GENERALE - DEPENSES	2.1

1 - MANDATS EMIS
(exercice + restes à réaliser N - 1)

Chap.	FONCTIONNEMENT	Opérations réelles (1)	Opérations d'ordre (2)	TOTAL
Dépenses de fonctionnement - Total		548 702,65 E	7 623,00 E	A1 556 325,65 E
011	Charges à caractère général	314 989,08 E	0,00 E	314 989,08 E
012	Charges de personnel	215 708,22 E	0,00 E	215 708,22 E
014	Atténuation de produits	0,00 E	0,00 E	0,00 E
65	Autres charges gestion courante	0,00 E	0,00 E	0,00 E
66	Charges financières	18 005,35 E	0,00 E	18 005,35 E
67	Charges exceptionnelles	0,00 E	0,00 E	0,00 E
68	Dotations aux amortissements	0,00 E	7 623,00 E	7 623,00 E
24	Affectations (chez l'affectant)	0,00 E	0,00 E	0,00 E

Chap.	INVESTISSEMENT	Opérations réelles (1)	Opérations d'ordre (2)		TOTAL
			de section à section	à l'intérieur de la section (5)	
Dépenses d'investissement - Total		109 057,31 E	0,00 E	0,00 E	B1 109 057,31 E
Dépenses réelles ou d'ordre		109 057,31 E	0,00 E	0,00 E	109 057,31 E
10	Apports, dotations, réserves	0,00 E	0,00 E	0,00 E	0,00 E
13	Subventions d'investissement	0,00 E	0,00 E	0,00 E	0,00 E
16	Remboursement d'emprunts	0,00 E	0,00 E	0,00 E	0,00 E
1688	ICNE Contrepassation	0,00 E	0,00 E	0,00 E	0,00 E
20	Immobilisations incorporelles (4)	921,36 E	0,00 E	0,00 E	921,36 E
21	Immobilisations corporelles (4)	6 102,81 E	0,00 E	0,00 E	6 102,81 E
23	Immobilisations en cours (4)	0,00 E	0,00 E	0,00 E	0,00 E
	Opérations d'équipement (Total)	102 033,14 E	0,00 E	0,00 E	102 033,14 E
27	Autres immos financières	0,00 E	0,00 E	0,00 E	0,00 E
26	Participations et créances ratta	0,00 E	0,00 E	0,00 E	0,00 E
45	Opérations pour comptes de tiers	0,00 E	0,00 E	0,00 E	0,00 E
Dépenses d'ordre (2)			0,00 E	0,00 E	0,00 E
18	Compte de liaison		0,00 E	0,00 E	0,00 E
22	Immos mises en concession		0,00 E	0,00 E	0,00 E
14	Provisions règlementées		0,00 E	0,00 E	0,00 E
15	Provisions risques et charges		0,00 E	0,00 E	0,00 E
19	Diff. sur réalisations d'immob.		0,00 E	0,00 E	0,00 E
9	Provisions pour dépréciation		0,00 E	0,00 E	0,00 E
481	Charges à répartir plusieurs exe		0,00 E	0,00 E	0,00 E

	Dépenses totales	Déficits ou soldes N-1	TOTAL SECTION
FONCTIONNEMENT	A1 556 325,65 E	D002 0,00 E	556 325,65 E
INVESTISSEMENT	B1 109 057,31 E	D001 0,00 E	109 057,31 E

- (1) Y compris les opérations mixtes de variations de stocks et les opérations relatives au rattachement.
(2) Voir liste des opérations d'ordre dans l'instruction M14.
(3) Les ICNE du c/2768 ont leur contrepartie au C/762. Ce sont des opérations d'ordre de section à section
(4) Les ICNE du c/1688 ont leur contrepartie au c/6611. Ce sont des opérations d'ordre de section à section.
(5) Les dépenses sont égales aux recettes
(6) Hors chapitres opérations

Code INSEE	AEROPORT GUSTAF III Commune	CA 2002 AEP M14
------------	---------------------------------------	----------------------------------

II - PRESENTATION GENERALE	II
2 - BALANCE GENERALE - RECETTES	2.2

2 - TITRES EMIS
(exercice + restes à réaliser N - 1)

Chap.	FONCTIONNEMENT	Opérations réelles (1)	Opérations d'ordre (2)	TOTAL
Recettes de fonctionnement - Total		1 352 793,32 E	0,00 E	A2 1 352 793,32 E
24	Affectations (chez l'affectant)	0,00 E	0,00 E	0,00 E
70	Produits des services	1 086 793,32 E	0,00 E	1 086 793,32 E
73	Impôts et taxes	0,00 E	0,00 E	0,00 E
74	Dotations et participations	266 000,00 E	0,00 E	266 000,00 E
75	Autres produits de gestion coura	0,00 E	0,00 E	0,00 E
013	Produits de gestion courante	0,00 E	0,00 E	0,00 E
76	Produits financiers	0,00 E	0,00 E	0,00 E
77	Produits exceptionnels	0,00 E	0,00 E	0,00 E
79	Transfert des charges	0,00 E	0,00 E	0,00 E
72	Production immobilisée	0,00 E	0,00 E	0,00 E
6611	ICNE Contrepassation	0,00 E	0,00 E	0,00 E
78	Reprise sur amort et prévisions	0,00 E	0,00 E	0,00 E

Chap.	INVESTISSEMENT	Opérations réelles (1)	Opérations d'ordre (2)		TOTAL
			de section à section	à l'intérieur de la section (5)	
Recettes d'investissement - Total		0,00 E	7 623,00 E	0,00 E	B2 7 623,00 E
Recettes réelles ou d'ordre		0,00 E	0,00 E	0,00 E	0,00 E
10	Dotations fonds réserves (5)	0,00 E	0,00 E	0,00 E	0,00 E
1688	ICNE Contrepassation	0,00 E	0,00 E	0,00 E	0,00 E
13	Subventions d'investissement	0,00 E	0,00 E	0,00 E	0,00 E
16	Emprunts reçus	0,00 E	0,00 E	0,00 E	0,00 E
27	Autres immos financières	0,00 E	0,00 E	0,00 E	0,00 E
45	Op. pour compte de tiers (total)	0,00 E	0,00 E	0,00 E	0,00 E
Recettes d'ordre (1)			7 623,00 E	0,00 E	7 623,00 E
18	Compte de liaison		0,00 E	0,00 E	0,00 E
22	Immos mises en concession		0,00 E	0,00 E	0,00 E
20	Immobilisations incorporelles		0,00 E	0,00 E	0,00 E
21	Immobilisations corporelles		0,00 E	0,00 E	0,00 E
23	Immobilisations en cours		0,00 E	0,00 E	0,00 E
26	Participations et créances ratta		0,00 E	0,00 E	0,00 E
14	Provisions réglementées		0,00 E	0,00 E	0,00 E
15	Provisions pour risques		0,00 E	0,00 E	0,00 E
19	Diff. sur réalisations d'immob.		0,00 E	0,00 E	0,00 E
28	Amortissement des immos		7 623,00 E	0,00 E	7 623,00 E
9	Provisions pour dépréciation		0,00 E	0,00 E	0,00 E
481	Charges à répartir plusieurs exc		0,00 E	0,00 E	0,00 E

	Recettes totales	Excédent ou solde N-1	Affectation (8)	TOTAL SECTION
FONCTIONNEMENT	A2 1 352 793,32 E	R002 0,00 E		1 352 793,32 E
INVESTISSEMENT	B2 7 623,00 E	R001 0,00 E	R1068 0,00 E	7 623,00 E

- (1) Y compris les opérations mixtes de variations de stocks et les opérations relatives au rattachement.
(2) Voir liste des opérations d'ordre dans l'instruction M14.
(3) Les ICNE du c/2768 ont leur contrepartie au C/762. Ce sont des opérations d'ordre de section à section
(4) Les ICNE du c/1688 ont leur contrepartie au c/6611. Ce sont des opérations d'ordre de section à section.
(5) Les dépenses sont égales aux recettes
(6) Hors chapitres opérations

Code INSEE	AEROPORT GUSTAF III Commune	CA 2002 AEP M14
------------	---------------------------------------	----------------------------------

III - VOTE DU COMPTE ADMINISTRATIF	III
A - SECTION DE FONCTIONNEMENT - DEPENSES	A - 1

OPERATIONS REELLES ET D'ORDRE

Articles (1)	Libellé (1)	CREDITS OUVERTS Prévisions (2)	CREDITS EMPLOYES (ou à employer)			CREDITS A ANNULER (6)
			Mandats émis (3)	Charges rattachées (4)	Restes à réaliser (5)	
011	Charges à caractère général	255 888,00 E	314 989,08 E	0,00 E	0,00 E	0,00
60611	eau & assainissement	6 000,00 E	23 942,99 E	0,00 E	0,00 E	0,00
60612	energie-électricité	42 000,00 E	70 955,81 E	0,00 E	0,00 E	0,00
60622	carburants	762,00 E	1 088,53 E	0,00 E	0,00 E	0,00
60623	Alimentation	762,00 E	650,61 E	0,00 E	0,00 E	111,39
60628	autres fournitures non stockées	1 520,00 E	92,20 E	0,00 E	0,00 E	1 427,80
60631	fournitures d'entretien	2 300,00 E	2 055,61 E	0,00 E	0,00 E	244,39
60632	f. de petit équipement	3 000,00 E	1 382,66 E	0,00 E	0,00 E	1 617,34
6064	fournitures administratives	2 300,00 E	1 410,75 E	0,00 E	0,00 E	889,25
61521	entretien de terrains	60 000,00 E	40 589,42 E	0,00 E	0,00 E	19 410,58
61522	entretien de bâtiments	92 000,00 E	48 496,13 E	0,00 E	0,00 E	43 503,87
61551	Entretien matériel roulant	2 300,00 E	1 984,69 E	0,00 E	0,00 E	315,31
61558	Entretien autres biens mobiliers	1 520,00 E	534,86 E	0,00 E	0,00 E	985,14
6156	maintenance	6 000,00 E	22 632,14 E	0,00 E	0,00 E	0,00
616	Primes d'assurances	23 000,00 E	19 892,01 E	0,00 E	0,00 E	3 107,99
6225	Indemn. comptable,régisseur	600,00 E	548,81 E	0,00 E	0,00 E	51,19
6248	frais de transports divers	762,00 E	0,00 E	0,00 E	0,00 E	762,00
6261	frais d'affranchissement	300,00 E	0,00 E	0,00 E	0,00 E	300,00
6262	frais de télécommunication	762,00 E	296,46 E	0,00 E	0,00 E	465,54
6283	Frais de nettoyage des locaux	10 000,00 E	78 435,40 E	0,00 E	0,00 E	0,00
012	Charges de personnel	346 000,00 E	215 708,22 E	0,00 E	0,00 E	130 291,78
6215	personnel affecté par collect	346 000,00 E	215 708,22 E	0,00 E	0,00 E	130 291,78
65	Autres charges gestion courante	0,00 E	0,00 E	0,00 E	0,00 E	0,00
014	Atténuation de produits	0,00 E	0,00 E	0,00 E	0,00 E	0,00
GESTIONS DES SERVICES (op. réelles) - 011-012-65-656-015		601 888,00 E	530 697,30 E	0,00 E	0,00 E	71 190,70
66	Charges financières	19 000,00 E	18 005,35 E	0,00 E	0,00 E	994,65
6611	intérêts des emprunts,dettes	19 000,00 E	18 005,35 E	0,00 E	0,00 E	994,65
67	Charges exceptionnelles	0,00 E	0,00 E	0,00 E	0,00 E	0,00
68	Dotations aux amortissements	7 623,00 E	7 623,00 E	0,00 E	0,00 E	0,00
6811	dot.amort.immos incorp.& corp	7 623,00 E	7 623,00 E	0,00 E	0,00 E	0,00

Code INSEE	AEROPORT GUSTAF III Commune	CA 2002 AEP M14
------------	---------------------------------------	----------------------------------

III- VOTE DU COMPTE ADMINISTRATIF	III
A - SECTION DE FONCTIONNEMENT - DEPENSES	A - 1

OPERATIONS REELLES ET D'ORDRE

Articles (1)	Libellé (1)	CREDITS OUVERTS Prévisions (2)	CREDITS EMPLOYES (ou à employer)			CREDITS A ANNULER (6)
			Mandats émis (3)	Charges rattachées (4)	Restes à réaliser (5)	
022	Dépenses imprévues Fonct	0,00 E	0,00 E	0,00 E	0,00 E	0,00 E
24	Affectations (chez l'affectant)	0,00 E	0,00 E	0,00 E	0,00 E	0,00 E
023	Vir. à la section d'investissement (7)	563 765,00 E				
	TOTAL OPER. REELLES (8)	620 888,00 E	548 702,65 E	0,00 E	0,00 E	72 185,35 E
	TOTAL OPERATIONS D'ORDRE	571 388,00 E	7 623,00 E	0,00 E	0,00 E	563 765,00 E
002	Déficit antérieur reporté (fonc) (9)	0,00 E	0,00 E	0,00 E	0,00 E	0,00 E
	TOTAL DEPENSES DE FONCTIONNEMENT = DEPENSES REELLES + D'ORDRE + 002	1 192 276,00 E	556 325,65 E	0,00 E	0,00 E	635 950,35 E

(1) Détailler les articles utilisés conformément au plan de comptes des communes de 3500 habitants et plus

(2) Cumul budget primitif et décisions modificatives

(3) Afférents à l'exercice, hors rattachement.

(4) Dépenses ayant donné lieu à service fait mais dont les pièces justificatives correspondantes n'ont pas été émises ou reçues à la fin de la journée complémentaire.

(5) Dépenses engagées n'ayant pas donné lieu à service fait au 31 décembre de l'exercice et/ou non rattachées

(6) Crédits à annuler = crédits ouverts (col. 1) - crédits employés ou à employer (col. 2 + col. 3 + col. 4)

(7) Egal à la recette d'investissement ou 021 non exécuté en gestion

(8) (011+012+65 (sauf op. d'ordre)+656+014+66 (sauf op. d'ordre)+67 (sauf op.d'ordre)+022)

(9) Le compte 002 ne fait pas l'objet d'émission de mandat ou de titre ; les prévisions (inscriptions budgétaires) sont égales aux réalisations (déficit constaté du compte administratif).

Code INSEE	AEROPORT GUSTAF III Commune	CA 2002 AEP M14
------------	---------------------------------------	----------------------------------

III- VOTE DU COMPTE ADMINISTRATIF	III
A - SECTION DE FONCTIONNEMENT - RECETTES	A - 2

OPERATIONS REELLES ET D'ORDRE

Articles	Libellé (1)	CREDITS OUVERTS Prévisions (2)	CREDITS EMPLOYES (ou à employer)		
			Titre émis (3)	Produits rattachés (4)	Restes à réaliser (5)
70	Produits des services	922 200,00 E	1 086 793,32 E	0,00 E	0,00 E
70323	Redevances domaniales	228 600,00 E	270 967,46 E	0,00 E	0,00 E
70328	Droits de stationnement	12 200,00 E	12 998,49 E	0,00 E	0,00 E
7034	redevances passagers	365 600,00 E	388 674,73 E	0,00 E	0,00 E
70388	Redevances d'atterrissage	68 600,00 E	83 919,71 E	0,00 E	0,00 E
7088	autres produits activité annexe	247 200,00 E	330 232,93 E	0,00 E	0,00 E
72	Production immobilisée	0,00 E	0,00 E	0,00 E	0,00 E
73	Impôts et taxes	0,00 E	0,00 E	0,00 E	0,00 E
74	Dotations et participations	270 076,00 E	266 000,00 E	0,00 E	0,00 E
74718	Autres	228 670,00 E	266 000,00 E	0,00 E	0,00 E
7473	subv. département	41 406,00 E	0,00 E	0,00 E	0,00 E
75	Autres produits de gestion coura	0,00 E	0,00 E	0,00 E	0,00 E
013	Produits de gestion courante	0,00 E	0,00 E	0,00 E	0,00 E
	Opérations réelles	0,00 E	0,00 E	0,00 E	0,00 E
	Opérations d'ordre	0,00 E	0,00 E	0,00 E	0,00 E
	TOTAL GESTION DES SERVICES (70+73+74+75+013)	1 192 276,00 E	1 352 793,32 E	0,00 E	0,00 E
76	Produits financiers	0,00 E	0,00 E	0,00 E	0,00 E
78	Reprise sur amort et prévisions	0,00 E	0,00 E	0,00 E	0,00 E
77	Produits exceptionnels	0,00 E	0,00 E	0,00 E	0,00 E
79	Transfert des charges	0,00 E	0,00 E	0,00 E	0,00 E
24	Affectations (chez l'affectant)	0,00 E	0,00 E	0,00 E	0,00 E
	TOTAL OPER. REELLES (6)	1 192 276,00 E	1 352 793,32 E	0,00 E	0,00 E
	TOTAL OPER. D'ORDRE	0,00 E	0,00 E	0,00 E	0,00 E
002	Excédent antérieur reporté Fonc	0,00 E	0,00 E	0,00 E	0,00 E
	TOTAL RECETTES DE FONCTIONNEMENT = RECETTES REELLES + D'ORDRE + 002	1 192 276,00 E	1 352 793,32 E	0,00 E	0,00 E

Code INSEE	AEROPORT GUSTAF III Commune	CA 2002 AEP M14
------------	---------------------------------------	----------------------------------

III- VOTE DU COMPTE ADMINISTRATIF	III
A - SECTION DE FONCTIONNEMENT - RECETTES	A - 2

OPERATIONS REELLES ET D'ORDRE

Articles	Libellé (1)	CREDITS OUVERTS Prévisions (2)	CREDITS EMPLOYES (ou à employer)		
			Titre émis (3)	Produits rattachés (4)	Restes à réaliser (5)

(1) Détailler les articles utilisés conformément au plan de comptes des communes de 3500 habitants et plus

(2) Cumul budget primitif et décisions modificatives.

(3) Afférents à l'exercice, hors rattachement.

(4) Recettes justifiées non rattachées afférentes à l'exercice.

(5) Recettes justifiées n'ayant pas donné lieu au service fait au 31 décembre de l'exercice et/ou non rattachées

(6) 70+73+74+75+013+76 (sauf op. d'ordre) +77 (sauf op. d'ordre) + 7911

(7) Le compte 002 ne fait pas l'objet d'émission de mandat ou de titre ; les prévisions (inscriptions budgétaires) sont égales aux réalisations (déficit constaté a compte administratif).

Code INSEE	AEROPORT GUSTAF III Commune	CA 2002 AEP M14
------------	--------------------------------	--------------------

III - VOTE DU COMPTE ADMINISTRATIF	III
B - SECTION D'INVESTISSEMENT - 1 VUE D'ENSEMBLE	B 1

EQUIPEMENT - OPERATIONS VOTEES - DEPENSES

N°	Intitulé	Crédits ouverts Prévisions (1)	Mandats émis	Restes à réaliser au 31/12 (2)	Crédits à annuler (3)
		106 700,00 E	102 033,14 E	0,00 E	4 666,86 E
0201	Construction aérogare 2e T.	106 700,00 E	102 033,14 E	0,00 E	4 666,86 E

(1) Cumul du budget primitif et des décisions modificatives y compris restes à réaliser N-1

(2) Dépenses engagées non mandatées

(3) Crédits à annuler = crédits ouverts (col. 1) - crédits employés ou à employer (col. 2 + col. 3)

(4) Recettes certaines pour lesquelles le titre n'a pas été émis et affectées aux opérations

(5) Besoin de financement = Total Dépenses (mandats émis + RAR) - Total Recettes inscrites dans les deux colonnes précédentes. Les opérations dégagent normalement un besoin de financement, qui est couvert par le solde des opérations financières.

Code INSEE	AEROPORT GUSTAF III Commune	CA 2002 AEP M14
------------	---------------------------------------	----------------------------------

III - VOTE DU COMPTE ADMINISTRATIF	III
B - SECTION D'INVESTISSEMENT - 1 VUE D'ENSEMBLE	B 1

EQUIPEMENT - RECETTES AFFECTEES AUX OPERATIONS VOTEES

N°	Intitulé	Crédits ouverts Prévisions (1)	Titres émis	Restes à réaliser (4)	BESOIN (-) ou EXCEDENT (+) de financement (5)
		0,00 E	0,00 E	0,00 E	-102 033,14 E
0201	Construction aérogare 2e T.	0,00 E	0,00 E	0,00 E	-102 033,14 E

(1) Cumul du budget primitif et des décisions modificatives y compris restes à réaliser N-1

(2) Dépenses engagées non mandatées

(3) Crédits à annuler = crédits ouverts (col. 1) - crédits employés ou à employer (col. 2 + col. 3)

(4) Recettes certaines pour lesquelles le titre n'a pas été émis et affectées aux opérations

(5) Besoin de financement = Total Dépenses (mandats émis + RAR) - Total Recettes inscrites dans les deux colonnes précédentes. Les opérations dégagent normalement un besoin de financement, qui est couvert par le solde des opérations financières.

Code INSEE	AEROPORT GUSTAF III Commune	CA 2002 AEP M14
------------	---------------------------------------	----------------------------------

III - VOTE DU COMPTE ADMINISTRATIF	III
B - SECTION D'INVESTISSEMENT - EQUIPEMENT	B - 2

OPERATIONS INDIVIDUALISEES

POUR VOTE
OPERATION N° 0201

POUR INFORMATION
LIBELLE Construction aérogare 2e T.

Articles (1)	Libellé (1)	CREDITS OUVERTS (2)	CREDITS EMPLOYES		CREDITS A ANNULER (4)
			Mandats émis	Restes à réaliser (3)	
DEPENSES TOTALES		106 700,00 E	A 102 033,14 E	B 0,00 E	4 666,86 E
20	Immobilisations incorporelles	0,00 E	0,00 E	0,00 E	0,00 E
21	Immobilisations corporelles	106 700,00 E	102 033,14 E	0,00 E	4 666,86 E
2131	bâtiments publics	106 700,00 E	102 033,14 E	0,00 E	4 666,86 E
23	Immobilisations en cours	0,00 E	0,00 E	0,00 E	0,00 E

Articles (1)	Libellé (1)	CREDITS OUVERTS (2)	CREDITS EMPLOYES	
			Titres émis	Restes à réaliser (3)
TOTAL RECETTES AFFECTEES		0,00 E	C 0,00 E	D 0,00 E
13	Subventions d'investissement (sf 138) (sauf 138)	0,00 E	0,00 E	0,00 E
16	Emprunts reçus (5)	0,00 E	0,00 E	0,00 E

BESOIN DE FINANCEMENT Si dépenses > recettes = (A+B) - (C+D)	102 033,14 E
EXCEDENT DE FINANCEMENT Si recettes > dépenses = (C+D) - (A+B)	

- (1) A détailler conformément au plan de comptes de la commune.
(2) Cumul budget primitif et décisions modificatives y compris restes à réaliser.
(3) En dépenses : dépenses engagées non mandatées ; en recettes : recettes restant à émettre sur titres justificatifs (art. R. 241-13 du code des communes).
(4) Crédits à annuler = crédits ouverts (col.1) - crédits employés (col.2 + col.3).
(5) Emprunts spécifiquement affectés à l'opération.

Code INSEE	AEROPORT GUSTAF III Commune	CA 2002 AEP M14
------------	---------------------------------------	----------------------------------

III - VOTE DU COMPTE ADMINISTRATIF	III
B - SECTION D'INVESTISSEMENT - EQUIPEMENT	B - 2

DETAIL PAR ARTICLES DES REALISATIONS - DEPENSES (Opérations réelles)

(Page à ne remplir que s'il y a des réalisations au titre des opérations votées)

Articles	Libellé (1)	TOTAL	Individualisées en opérations	Non Individualisées
	DEPENSES	109057,31 E	102033,14 E	7024,17 E
	20 Immobilisations incorporelles	921,36 E	0,00 E	921,36 E
2031	Frais d'études	921,36 E	0,00 E	921,36 E
	21 Immobilisations corporelles	108135,95 E	102033,14 E	6102,81 E
2131	bâtiments publics	102033,14 E	102033,14 E	0,00 E
2138	autres constructions	0,00 E	0,00 E	0,00 E
21568	Autre matériel et outillage	0,00 E	0,00 E	0,00 E
2181	Installations générales	6102,81 E	0,00 E	6102,81 E

(1) Détailler les articles utilisés conformément au plan de comptes des communes de 800 à 3500 habitants.

Code INSEE	AEROPORT GUSTAF III Commune	CA 2002 AEP M14
------------	---------------------------------------	----------------------------------

III- VOTE DU COMPTE ADMINISTRATIF	III
B - SECTION D'INVESTISSEMENT - 3 OPERATIONS FINANCIERES	B 3

DETAIL PAR ARTICLES - DEPENSES

Articles (1)	Libellés (1)	Crédits ouverts Prévisions (2)	Réalizations (mandats émis)	Crédits à annuler (3)
DEPENSES TOTALES (I) = A+B+C+D		0,00 E	I	0,00 E
HORS CHARGES TRANSFEREES = A+B+C = II		0,00 E	II	0,00 E
16	Remboursement d'emprunts (A)	0,00 E	0,00 E	0,00 E
Autres dépenses financières (sous-total) (B)		0,00 E	0,00 E	0,00 E
10	Apports, dotations, réserves	0,00 E	0,00 E	0,00 E
13	Subventions d'investissement	0,00 E	0,00 E	0,00 E
26	Participations et créances ratta	0,00 E	0,00 E	0,00 E
27	Autres immos financières	0,00 E	0,00 E	0,00 E
020	Dépenses imprévues Invest	0,00 E	0,00 E	0,00 E
Transferts entre sections (5) =C+D		0,00 E	0,00 E	0,00 E
Reprises/autofinancement antérieur (C)		0,00 E	0,00 E	0,00 E
1688	ICNE Contrepassation	0,00 E	0,00 E	0,00 E
18	Compte de liaison	0,00 E	0,00 E	0,00 E
14	Provisions règlementées	0,00 E	0,00 E	0,00 E
15	Provisions risques et charges	0,00 E	0,00 E	0,00 E
139	Subventions d'investissement	0,00 E	0,00 E	0,00 E
9	Provisions dépr. immos	0,00 E	0,00 E	0,00 E
19	Diff. sur réalisations d'immob.	0,00 E	0,00 E	0,00 E
22	Immos mises en concession	0,00 E	0,00 E	0,00 E
Charges transférées (D)=E+F		0,00 E	0,00 E	0,00 E
481	Charges à répartir plusieurs exe (F)	0,00 E	0,00 E	0,00 E
		Op. de l'exercice	Résultat reporté N-1	CUMUL
Dépenses	I	0,00 E	D001	0,00 E
			IV	0,00

(1) Détailler les articles utilisés conformément au plan des comptes des communes de 3500 habitants et plus

(2) Cumul du budget primitif + décisions modificatives

(3) Crédits à annuler = crédits ouverts (col. 1) - crédits employés (col. 2)

(4) La dépense est égale à la recette au compte 166

(5) Voir liste des opérations d'ordre de section à section dans l'instruction M14, Vol.I, Tome II, annexe n°7 et p.74 de ce compte

(6) Recettes justifiées restant à émettre

(7) Indiquer le signe algébrique

Code INSEE	AEROPORT GUSTAF III Commune	CA 2002 AEP M14
------------	---------------------------------------	----------------------------------

III- VOTE DU COMPTE ADMINISTRATIF	III
B - SECTION D'INVESTISSEMENT - 3 OPERATIONS FINANCIERES	B 3

DETAIL PAR ARTICLES - RECETTES

Articles (1)	Libellés (1)	Crédits ouverts Prévisions (2)	Réalisations (Titres émis)	Restes à réaliser (6)
RECETTES (RESSOURCES PROPRES) (III) = (G+H+J+K+L)		571 388,00 E	7 623,00 E	0,00 E
Ressources propres externes (G)		0,00 E	0,00 E	0,00 E
1068	Excédent de fonct. capitalisé (H)	0,00 E	0,00 E	
Dettes récupérable et subv. globales (J)		0,00 E	0,00 E	
138	Subv. invest. non affectés	0,00 E	0,00 E	
27	Autres immos financières	0,00 E	0,00 E	
Transfert entre section (5) (K)		7 623,00 E	7 623,00 E	
14	Provisions réglementées	0,00 E	0,00 E	
15	Provisions pour risques	0,00 E	0,00 E	
1688	ICNE Contrepasation	0,00 E	0,00 E	
18	Compte de liaison	0,00 E	0,00 E	
19	Diff. sur réalisations d'immob.	0,00 E	0,00 E	
20	Immobilisations incorporelles	0,00 E	0,00 E	
21	Immobilisations corporelles	0,00 E	0,00 E	
22	Immos mises en concession	0,00 E	0,00 E	
23	Immobilisations en cours	0,00 E	0,00 E	
26	Participations et créances ratta	0,00 E	0,00 E	
28	Amortissement des immos	7 623,00 E	7 623,00 E	
28	Amortissements des immo.	7 623,00 E	7 623,00 E	
.9	Prov dépréciation cptes finan	0,00 E	0,00 E	
481	Charges à répartir plusieurs exc	0,00 E	0,00 E	
021	Virement de la section de fonct. (L)	563 765,00 E	0,00 E	

	Op. de l'exercice	Résultat reporté N-1	CUMUL
Recettes	III 7 623,00 E	R001 0,00 E	V 7 623,00 E

	Déficit	Excédent	Resultat hors charges transférées (III)-(II) (7)
Solde des opérations financières	(I-III)	(III-I) 7 623,00 E	7 623,00 E
Solde cumulé	(IV-V)	(V-IV) 7 623,00 E	V-(II+D001) 7 623,00 E

(1) Détailler les articles utilisés conformément au plan des comptes des communes de 3500 habitants et plus

(2) Cumul du budget primitif + décisions modificatives

(3) Crédits à annuler = crédits ouverts (col. 1) - crédits employés (col. 2)

(4) La dépense est égale à la recette au compte 166

(5) Voir liste des opérations d'ordre de section à section dans l'instruction M14, Vol.I, Tome II, annexe n°7 et p.74 de ce compte

(6) Recettes justifiées restant à émettre

(7) Indiquer le signe algébrique

Code INSEE	AEROPORT GUSTAF III Commune	CA 2002 AEP M14
------------	---------------------------------------	----------------------------------

IV - ANNEXES - PRESENTATION CROISEE

VUE D'ENSEMBLE GENERALE - REPARTITION PAR FONCTION

SECTION	Opérations non ventilées	0 Services généraux des administrations pub.locales	1 Sécurité et salubrité publique	2 Enseignement Formations	3 Culture	4 Sport et jeunesse
---------	--------------------------	---	----------------------------------	---------------------------	-----------	---------------------

I - REALISATIONS (1)

FONCT						
Dépenses	0,00 E	0,00 E	0,00 E	0,00 E	0,00 E	0,00 E
Recettes	0,00 E	0,00 E	0,00 E	0,00 E	0,00 E	0,00 E
Solde	0,00 E	0,00 E	0,00 E	0,00 E	0,00 E	0,00 E
INVT						
Dépenses	0,00 E	0,00 E	0,00 E	0,00 E	0,00 E	0,00 E
Recettes	0,00 E	0,00 E	0,00 E	0,00 E	0,00 E	0,00 E
Solde	0,00 E	0,00 E	0,00 E	0,00 E	0,00 E	0,00 E

II - RESTES A REALISER AU 31/12/N

FONCT						
Dépenses	0,00 E	0,00 E	0,00 E	0,00 E	0,00 E	0,00 E
Recettes	0,00 E	0,00 E	0,00 E	0,00 E	0,00 E	0,00 E
Solde	0,00 E	0,00 E	0,00 E	0,00 E	0,00 E	0,00 E
INVT						
Dépenses	0,00 E	0,00 E	0,00 E	0,00 E	0,00 E	0,00 E
Recettes	0,00 E	0,00 E	0,00 E	0,00 E	0,00 E	0,00 E
Solde	0,00 E	0,00 E	0,00 E	0,00 E	0,00 E	0,00 E

CREDITS EMPLOYES (=I+II)

FONCT						
Dépenses	0,00 E	0,00 E	0,00 E	0,00 E	0,00 E	0,00 E
Recettes	0,00 E	0,00 E	0,00 E	0,00 E	0,00 E	0,00 E
Solde	0,00 E	0,00 E	0,00 E	0,00 E	0,00 E	0,00 E
INVT						
Dépenses	0,00 E	0,00 E	0,00 E	0,00 E	0,00 E	0,00 E
Recettes	0,00 E	0,00 E	0,00 E	0,00 E	0,00 E	0,00 E
Solde	0,00 E	0,00 E	0,00 E	0,00 E	0,00 E	0,00 E
Total dépenses	0,00 E	0,00 E	0,00 E	0,00 E	0,00 E	0,00 E
Total recettes	0,00 E	0,00 E	0,00 E	0,00 E	0,00 E	0,00 E
Solde global	0,00 E	0,00 E	0,00 E	0,00 E	0,00 E	0,00 E

(1) De l'exercice + restes à réaliser N-1.

Code INSEE	AEROPORT GUSTAF III Commune	CA 2002 AEP M14
------------	---------------------------------------	----------------------------------

IV - ANNEXES - PRESENTATION CROISEE PAR FONCTION

VUE D'ENSEMBLE GENERALE - REPARTITION PAR FONCTION

5 Interventions sociales et santé	6 Famille	7 Logement	8 Aménagement et services urbains, environnement	9 Action économique	TOTAL GENERAL
0,00 E	0,00 E	0,00 E	556 325,65 E	0,00 E	556 325,65 E
0,00 E	0,00 E	0,00 E	1 352 793,32 E	0,00 E	1 352 793,32 E
0,00 E	0,00 E	0,00 E	796 467,67 E	0,00 E	796 467,67 E
0,00 E	0,00 E	0,00 E	109 057,31 E	0,00 E	109 057,31 E
0,00 E	0,00 E	0,00 E	7 623,00 E	0,00 E	7 623,00 E
0,00 E	0,00 E	0,00 E	-101 434,31 E	0,00 E	-101 434,31 E

0,00 E	0,00 E	0,00 E	0,00 E	0,00 E	0,00 E
0,00 E	0,00 E	0,00 E	0,00 E	0,00 E	0,00 E
0,00 E	0,00 E	0,00 E	0,00 E	0,00 E	0,00 E
0,00 E	0,00 E	0,00 E	0,00 E	0,00 E	0,00 E
0,00 E	0,00 E	0,00 E	0,00 E	0,00 E	0,00 E
0,00 E	0,00 E	0,00 E	0,00 E	0,00 E	0,00 E

0,00 E	0,00 E	0,00 E	556 325,65 E	0,00 E	556 325,65 E
0,00 E	0,00 E	0,00 E	1 352 793,32 E	0,00 E	1 352 793,32 E
0,00 E	0,00 E	0,00 E	796 467,67 E	0,00 E	796 467,67 E
0,00 E	0,00 E	0,00 E	109 057,31 E	0,00 E	109 057,31 E
0,00 E	0,00 E	0,00 E	7 623,00 E	0,00 E	7 623,00 E
0,00 E	0,00 E	0,00 E	-101 434,31 E	0,00 E	-101 434,31 E
0,00 E	0,00 E	0,00 E	665 382,96 E	0,00 E	665 382,96 E
0,00 E	0,00 E	0,00 E	1 360 416,32 E	0,00 E	1 360 416,32 E
0,00 E	0,00 E	0,00 E	695 033,36 E	0,00 E	695 033,36 E

Remarque : Ne sont détaillées dans les pages ci-après que les fonctions ou sous-fonctions concernées par l'émission de mandats ou de titres de recettes (au titre de l'exercice ou des restes à réaliser).

AEROPORT GUSTAF III	CA 2002
Code INSEE	Commune
	AEP M14

IV - ANNEXES - PRESENTATION PAR FONCTION	IV
A - FONCTIONNEMENT	A

DEPENSES ET RECETTES NON VENTILEES

	CHAPITRES	VENTILE	NON VENTILE	TOTAL
	TOTAL DEPENSES (REALISATIONS) (1)	556 325,65 E	0,00 E	556 325,65 E
011	Charges à caractère général	314 989,08 E	0,00 E	314 989,08 E
012	Charges de personnel	215 708,22 E	0,00 E	215 708,22 E
65	Autres charges gestion courante	0,00 E	0,00 E	0,00 E
014	Atténuation de produits	0,00 E	0,00 E	0,00 E
66	Charges financières	18 005,35 E	0,00 E	18 005,35 E
67	Charges exceptionnelles	0,00 E	0,00 E	0,00 E
68	Dotations aux amortissements	7 623,00 E	0,00 E	7 623,00 E
24	Affectations (chez l'affectant)	0,00 E	0,00 E	0,00 E

	CHAPITRES	VENTILE	NON VENTILE	TOTAL
	TOTAL RECETTES (REALISATIONS) (1)	1 352 793,32 E	0,00 E	1 352 793,32 E
70	Produits des services	1 086 793,32 E	0,00 E	1 086 793,32 E
73	Impôts et taxes	0,00 E	0,00 E	0,00 E
74	Dotations et participations	266 000,00 E	0,00 E	266 000,00 E
75	Autres produits de gestion coura	0,00 E	0,00 E	0,00 E
013	Produits de gestion courante	0,00 E	0,00 E	0,00 E
76	Produits financiers	0,00 E	0,00 E	0,00 E
79	Transfert des charges	0,00 E	0,00 E	0,00 E
72	Production immobilisée	0,00 E	0,00 E	0,00 E
77	Produits exceptionnels	0,00 E	0,00 E	0,00 E
6611	ICNE Contrepassation	0,00 E	0,00 E	0,00 E
78	Reprise sur amort et prévisions	0,00 E	0,00 E	0,00 E
24	Affectations (chez l'affectant)	0,00 E	0,00 E	0,00 E

AEROPORT GUSTAF III	CA 2002
Code INSEE	Commune
	AEP M14

PRESENTATION AGREGEE DU BUDGET PRINCIPAL ET DES BUDGETS ANNEXES

BUDGET PRINCIPAL : BUDGET AEROPORT M14-96

SECTION	Budgétisé	Réalisé	Crédits de report
INVESTISSEMENT			
DEPENSES	571 388,00 E	109 057,31 E	0,00 E
RECETTES	571 388,00 E	7 623,00 E	0,00 E
FONCTIONNEMENT			
DEPENSES	1 192 276,00 E	556 325,65 E	0,00 E
RECETTES	1 192 276,00 E	1 352 793,32 E	0,00 E

PRESENTATION AGREGEE DU BUDGET PRINCIPAL ET DES BUDGETS ANNEXES

SECTION	Budgétisé	Réalisé	Crédits de report
INVESTISSEMENT			
DEPENSES	571 388,00 E	109 057,31 E	0,00 E
RECETTES	571 388,00 E	7 623,00 E	0,00 E
FONCTIONNEMENT			
DEPENSE	1 192 276,00 E	556 325,65 E	0,00 E
RECETTE	1 192 276,00 E	1 352 793,32 E	0,00 E

PRESENTATION AGREGEE GENERALE

SECTION	Budgétisé	Réalisé	Crédits de report
INVESTISSEMENT			
DEPENSES	571 388,00 E	109 057,31 E	0,00 E
RECETTES	571 388,00 E	7 623,00 E	0,00 E
FONCTIONNEMENT			
DEPENSES	1 192 276,00 E	556 325,65 E	0,00 E
RECETTES	1 192 276,00 E	1 352 793,32 E	0,00 E