

PORT DE GUSTAVIA

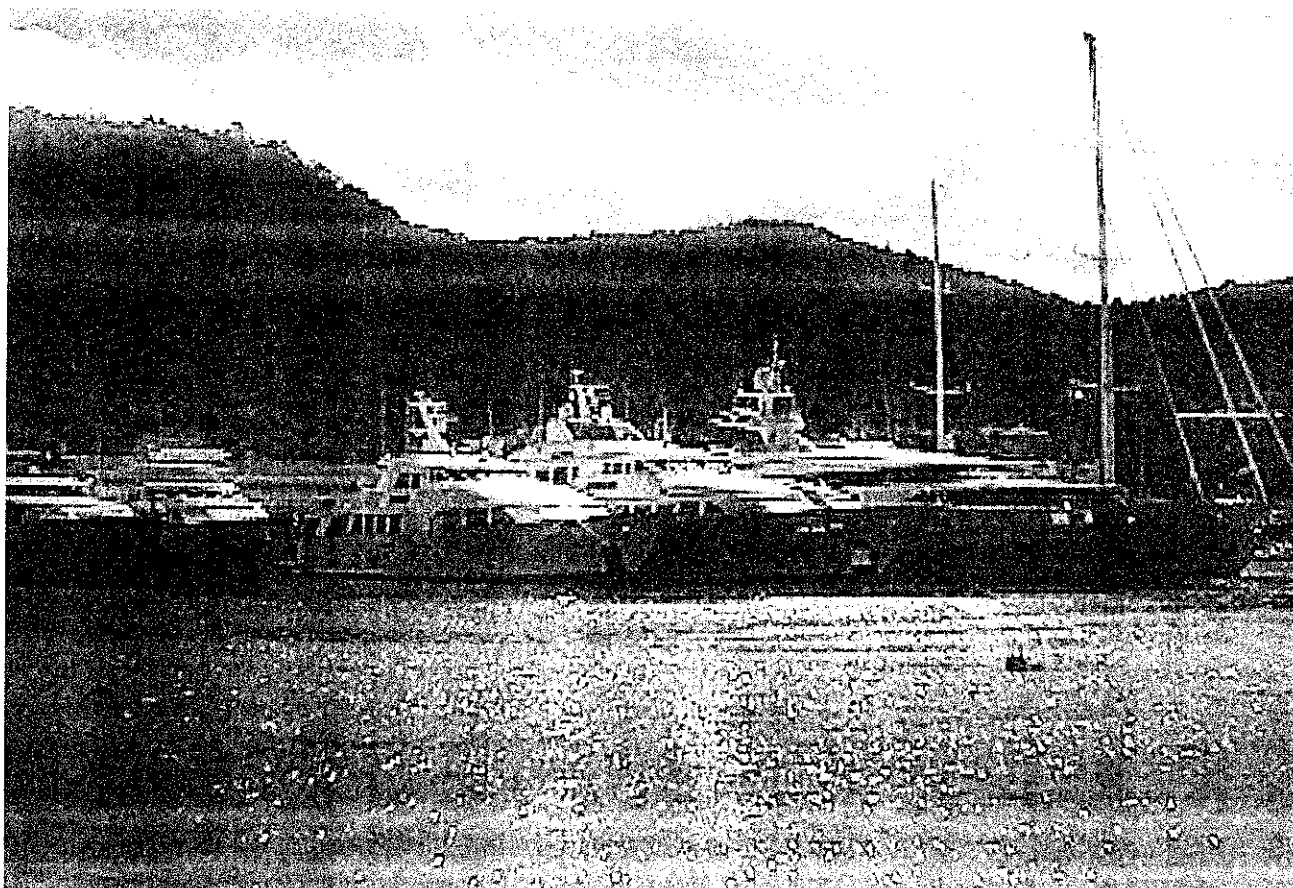

COMPTE ADMINISTRATIF 2004

SOMMAIRE

Informations générales	p. 1
Exécution du Budget - Dépenses	p. 2
Exécution du Budget - Recettes	p. 3
Equilibre financier du Compte Administratif (fonctionnement)	p. 4
Equilibre financier du Compte Administratif (investissement)	p. 5
Balance générale - Dépenses	p. 6
Balance générale - Recettes	p. 7
Vue d'ensemble générale - Répartition par fonction	p. 8 à p. 9
Section de fonctionnement - Vue d'ensemble	p. 10
Section de fonctionnement - Dépenses	p. 11 à p. 12
Section de fonctionnement - Recettes	p.13 à p. 14
Section de fonctionnement - Répartition par fonction	p. 15 à p. 16
Section de fonctionnement - Détail par fonction (N° 8)	p. 17 à p. 19
Section d'investissement - Vue d'ensemble	p. 20
Section d'investissement - Opérations financières	p. 21
Section d'investissement - Equipement	p. 22
Section d'investissement - Dépenses et recettes d'équipement non individualisées en opérations	p. 23
Section d'investissement - Opération 2002-09 à Opération 2004-08	p. 24 à p. 40
Section d'investissement - Equipement - Répartition par fonction	p. 41 à p. 42
Section d'investissement - Détail par fonction (N° 8)	p. 43 à p. 44
Arrêté et signatures	p. 45

PORT DE GUSTAVIA

COMPTE ADMINISTRATIF 2004

INFORMATIONS GENERALES

CONCEDE A LA COMMUNE DE SAINT-BARTHELEMY PAR ARRETE
 PREFECTORAL N° 82-442/SGEC/COOR. EN DATE DU 08 NOVEMBRE 1982
 ET PAR ARRETE DU PRESIDENT DU CONSEIL GENERAL
 PORTANT AVENANT A LA CONCESSION DU PORT EN DATE DU 09 MARS 2001.

PLAISANCE	
ABONNES A L'ANNEE	311
Nombre de places au mouillage	120
Nombre de places sur bouées	16
Nombre de places à quai (quais aménagés)	80
Nombre de places en concessions	30
Nombre de places sur quais privés	45
Nombre de places à quai (quais public non aménagés)	20
BATEAUX DE PASSAGE	192 postes
A quai	80
Sur bouées	12
Mouillage	100
NOMBRE D'ESCALES EN 2003 (Yachts)	4 913

COMMERCE	
Poste RORO	1
Poste pour petits caboteurs	3
Poste pour cargos de 60 mètres	1
NOMBRE DE CARGOS EN 2004	758

TRAFFIC PASSAGER	
Nombre de paquebots en 2004	232
Nombre de passagers paquebots en 2004	56 300

Nombre de Ferries en 2004	2 010
Nombre de passagers Ferries en 2004	60 036

PERSONNEL	
Directeur du Port	1
Maître de Port	2
Surveillant de Port	4
Secrétaire	1
Agent d'entretien	1
Secrétaire comptable	1

Code INSEE	PORT DE GUSTAVIA PORT DE GUSTAVIA	CA 2004 POR M14
------------	--------------------------------------	--------------------

I- INFORMATIONS GENERALES	I
2- EXECUTION DU BUDGET - DEPENSES	2 - 1

1 - DEPENSES

	RESULTAT DE L'EXECUTION		
	Mandats émis	Titres émis (dont 1068)	Résultat/solde (1) (A)
TOTAL DU BUDGET	1 266 399,97 €	2 923 076,86 €	1 656 676,89 €
Fonctionnement (sf 002)	967 233,50 €	1 618 761,62 €	651 528,12 €
Investissement (sf 001)	299 166,47 €	14 572,00 €	-284 594,47 €
002 Résultat reporté N-1	0,00 €	1 289 743,24 €	1 289 743,24 €
001 Solde d'inv. N-1	0,00 €	0,00 €	0,00 €

TOTAL PAR SECTION	Dépenses	Recettes	Résultats/solde
Fonctionnement	967 233,50 €	2 908 504,86 € ⁽²⁾	1 941 271,36 €
Investissement	299 166,47 €	14 572,00 € ⁽³⁾	-284 594,47 €

(1) Indiquer le signe algébrique (Recettes-Dépenses)

(3) A reporter ligne 001

(2) Résultats à affecter, si excédentaire, ou à reporter en D002 si déficitaire

RESTES A REALISER - DEPENSES				
Chap./ Article (1)	Libellé (1)	Prévu	Mandats émis	Dépenses engagées non mandatées
SECTION DE FONCTIONNEMENT				
011	Charges à caractère général	408 650,00 €	312 266,30 €	0,00 €
012	Charges de personnel	351 500,00 €	305 393,82 €	0,00 €
65	Autres charges gestion courante	1 179 148,20 €	0,00 €	0,00 €
66	Charges financières	100 000,00 €	45 636,08 €	0,00 €
67	Charges exceptionnelles	0,00 €	289 365,30 €	0,00 €
68	Dotations aux amortissements	304 572,00 €	14 572,00 €	0,00 €
023	Virement à la sect° d'investis.	839 873,04 €	0,00 €	0,00 €
TOTAL		3 183 743,24 €	967 233,50 €	0,00 €
SECTION D'INVESTISSEMENT				
21	Immobilisations corporelles	854 445,04 €	299 166,47 €	0,00 €
TOTAL		854 445,04 €	299 166,47 €	0,00 €

(1) Numéro du chapitre ou de l'article. Ouvrir autant de lignes chapitres ou articles que nécessaire, selon le niveau de vote choisi par le conseil municipal.

Code INSEE	PORT DE GUSTAVIA PORT DE GUSTAVIA	CA 2004 POR M14
------------	--------------------------------------	--------------------

I- INFORMATIONS GENERALES	I
2- EXECUTION DU BUDGET - RECETTES	2 - 2

2 - RECETTES

RESTES A REALISER			RESULTAT CUMULE = A + B	
Dépenses	Recettes	Solde (1) (B)	EXCEDENT	DEFICIT
0,00 €	0,00 €	0,00 €	1 656 676,89 €	
(2) 0,00 €	(2) 0,00 €	0,00 €	651 528,12 €	
(2) 0,00 €	(2) 0,00 €	0,00 €		284 594,47 €
			1 289 743,24 €	
			0,00 €	

Dépenses	Recettes	Solde	Excédent	Déficit
0,00 €	0,00 €	0,00 €	1 941 271,36 €	
0,00 €	0,00 €	0,00 €		284 594,47 €

(1) Indiquer le signe algébrique (Recettes-Dépenses)

(2) A reporter au budget supplémentaire N + 1

RESTES A REALISER - RECETTES				
Chap./ Article (1)	Libellé (1)	Prévu	Titres émis	Titres restant à émettre
SECTION DE FONCTIONNEMENT				
70	Produits des services	480 000,00 €	526 793,56 €	0,00 €
73	Impôts et taxes	963 000,00 €	908 728,26 €	0,00 €
75	Autres produits de gestion coura	161 000,00 €	183 239,80 €	0,00 €
78	Reprise sur amort et prévisions	290 000,00 €	0,00 €	0,00 €
TOTAL		1 894 000,00 €	1 618 761,62 €	0,00 €
SECTION D'INVESTISSEMENT				
28	Amortissement des immos	14 572,00 €	14 572,00 €	0,00 €
021	Virement de la section de fonct.	839 873,04 €	0,00 €	0,00 €
TOTAL		854 445,04 €	14 572,00 €	0,00 €

(1) Numéro du chapitre ou de l'article. Ouvrir autant de lignes chapitres ou articles que nécessaire, selon le niveau de vote choisi par le conseil municipal.

II - PRESENTATION GENERALE	II
1 - EQUILIBRE FINANCIER DU COMPTE ADMINISTRATIF	1 - A

A - SECTION DE FONCTIONNEMENT - REALISATIONS

(exercice + restes à réaliser N - 1)

MANDATS EMIS		TITRES EMIS	
OPERATIONS REELLES			
Gestion des services			
011 Charges à caractère général	312 266,30 €	70 Produits des serv., du dom.	526 793,56 €
012 Charges de personnel et assim.	305 393,82 €	73 Impôts et taxes	908 728,26 €
65 Autres ch. de gestion courante	0,00 €	74 Dotations et subventions	0,00 €
014 Atténuation de produits	0,00 €	75 Autres produits de gest. courante	183 239,80 €
		013 Atténuation de charges	0,00 €
Total dépenses de gest. des services	617 660,12 €	Total recettes de gest. des services	1 618 761,62 €
Résultat courant non financier :		1 001 101,50 €	
66 Charges financières	45 636,08 €	76 Produits financiers	0,00 €
Résultat financier :		-45 636,08 €	
67 Charges exceptionnelles	0,00 €	77 Produits exceptionnels	0,00 €
		7911 Indemnités de sinistre	0,00 €
Résultat exceptionnel :		0,00 €	
TOTAL DEPENSES REELLES I	663 296,20 €	TOTAL RECETTES REELLES II	1 618 761,62 €
SOLDE DES OPERATIONS REELLES		EXCEDENT =(II-I) 955 465,42 €	
		DEFICIT =(I-II)	

OPERATIONS D'ORDRE DE SECTION A SECTION (1)			
<i>Transferts entre sections dont :</i>		<i>Transferts entre sections</i>	
6741 Subv. ou dot. en nature	0,00 €	72 Travaux en régie	0,00 €
675 Valeur des immob. cédées	0,00 €	776 Moins-values sur cessions	0,00 €
676 Plus-values cessions	0,00 €	777 Subv. d'inv. transférés	0,00 €
68 Dotations aux amort. et prov.	14 572,00 €	78 Reprises sur provisions	0,00 €
		79 (sf. 7911) Transferts de charges	0,00 €
Autres (1)	289 365,30 €	Autres (1)	0,00 €
TOTAL DEPENSES D'ORDRE III	303 937,30 €	TOTAL RECETTES D'ORDRE IV	0,00 €
AUTOFINANCEMENT DEGAGE : POSITIF (=III-IV)		303 937,30 €	
		NEGATIF (=IV-III)	

TOTAL DEPENSES DE L'EXERCICE A1=I+III	967 233,50 €	TOTAL RECETTES DE L'EXERCICE A2=II+IV	1 618 761,62 €
--	--------------	--	----------------

	Mandats et titres émis (col.1)	Résultat reporté N-1 (col.2)	CUMUL SECTION =(col.1+2)	Restes à réaliser N
Dépenses	A1 967 233,50 €	D002 0,00 €	967 233,50 €	0,00 €
Recettes	A2 1 618 761,62 €	R002 1 289 743,24 €	2 908 504,86 €	0,00 €

(1) Voir liste des opérations d'ordre de section à section dans l'instruction M14, Vol.I, Tome II, annexe n°7 et détail p. 28. Les dépenses d'ordre de fonctionnement sont égales aux recettes d'ordre d'investissement. Les recettes d'ordre de fonctionnement sont égales aux dépenses d'ordre d'investissement.

II - PRESENTATION GENERALE	II
1 - EQUILIBRE FINANCIER DU COMPTE ADMINISTRATIF	1 - B

B - SECTION D'INVESTISSEMENT - REALISATIONS

(exercice + restes à réaliser N - 1)

MANDATS EMIS	TITRES EMIS
OPERATIONS REELLES	
Dépenses financières 10 Reversement de dotations 0,00 € 13 Remboursement de subv. 0,00 € 16 Rembt d'emprunts 0,00 € 26 Acquisition de participations 0,00 € 27 Prêts et immob. fin. 0,00 € Dépenses d'équipement Total c/20, 21 et 23 (en opérations et hors opérations) 299 166,47 € 45 Opérations pour c/ de tiers 0,00 €	Ressources propres externes 10 Dot. et fonds propres (sf. 1066) 0,00 € 138 Subv. d'invest. non affectées 0,00 € 27 Rembt de prêts 0,00 € Autres ressources externes - définitives : 13 Subventions 0,00 € - non définitives : 16 Emprunts et dettes 0,00 € Autres ressources propres 0,00 € 45 Opérations pour c/ de tiers 0,00 €
TOTAL DEPENSES REELLES V	TOTAL RECETTES REELLES VI
299 166,47 €	0,00 €
BESOIN D'AUTOFINANCEMENT : (Dépenses réelles - Recettes réelles)	
299 166,47 €	

OPERATIONS D'ORDRE A L'INTERIEUR DE LA SECTION (1)			
Opérations patrimoniales (1)	VII	0,00 €	Opérations patrimoniales (1)
			VIII 0,00 €
OPERATIONS D'ORDRE DE SECTION A SECTION (2)			
Transferts entre sections dont : 139 Reprises sur subventions 0,00 € 14, 15, 29, 39, 49, 59 Reprises sur prov. 0,00 € 19 Moins-values de cessions 0,00 € 20, 21, 23 Travaux en régie 0,00 € 481 Charges à répartir 0,00 € Autres (2) 0,00 €		Transferts entre sections 14, 15, 29, 39, 49, 59 Provisions 0,00 € 28 Amortissement des immob. 14 572,00 € 19 Plus-values de cessions 0,00 € 20, 21, 23, 26, 27 Sorties d'actif 0,00 € 45 Opérations pour compte de tiers 0,00 € 481 Amort. des charges à répartir 0,00 € Autres (2) 0,00 €	
TOTAL DEPENSES D'ORDRE DE SECTION A SECTION IX		0,00 €	TOTAL RECETTES D'ORDRE DE SECTION A SECTION X
			14 572,00 €
AUTOFINANCEMENT PROPRE A L'EXERCICE :		-14 572,00 €	
(solde des opérations d'ordre de section à section = IX - X, précédé du signe - si négatif)			

TOTAL DEPENSES DE L'EXERCICE B1=V+VII+IX	299 166,47 €	TOTAL RECETTES DE L'EXERCICE B2=VI+VIII+X	14 572,00 €
---	--------------	--	-------------

	Mandats et titres émis (col.1)	Résultat reporté N-1 (col.2)	CUMUL SECTION =(col.1+2)	Restes à réaliser N
Dépenses	B1 299 166,47 €	D001 0,00 €	299 166,47 €	0,00 €
Recettes	B2 14 572,00 €	R001 0,00 €	14 572,00 €	0,00 €
Affectation de N-1	0,00 €		0,00 €	

(1) Voir liste des opérations d'ordre à l'intérieur de la section d'investissement dans l'instruction M14, Vol.I, Tome II, annexe n°7 et détail p. 26. Les dépenses sont égales aux recettes.

(2) Voir liste des opérations d'ordre de section à section dans l'instruction M14, Vol.I, Tome II, annexe n°7 et détail p.28. Les dépenses d'ordre d'investissement sont égales aux recettes d'ordre de fonctionnement ; les recettes d'ordre d'investissement sont égales aux dépenses d'ordre de fonctionnement.

Code INSEE	PORT DE GUSTAVIA PORT DE GUSTAVIA	CA 2004 POR M14
------------	--------------------------------------	--------------------

II - PRESENTATION GENERALE	II
2 - BALANCE GENERALE - DEPENSES	2.1

1 - MANDATS EMIS
(exercice + restes à réaliser N - 1)

Chap.	FONCTIONNEMENT	Opérations réelles (1)	Opérations d'ordre (2)	TOTAL
Dépenses de fonctionnement - Total		663 296,20 €	303 937,30 €	A1 967 233,50 €
011	Charges à caractère général	312 266,30 €	0,00 €	312 266,30 €
10	Apports, dotations, réserves	0,00 €	0,00 €	0,00 €
012	Charges de personnel	305 393,82 €	0,00 €	305 393,82 €
014	Atténuation de produits	0,00 €	0,00 €	0,00 €
65	Autres charges gestion courante	0,00 €	0,00 €	0,00 €
66	Charges financières	45 636,08 €	0,00 €	45 636,08 €
67	Charges exceptionnelles	0,00 €	289 365,30 €	289 365,30 €
68	Dotations aux amortissements	0,00 €	14 572,00 €	14 572,00 €
24	Affectations (chez l'affectant)	0,00 €	0,00 €	0,00 €

Chap.	INVESTISSEMENT	Opérations réelles (1)	Opérations d'ordre (2)		TOTAL
			de section à section	à l'intérieur de la section (5)	
Dépenses d'investissement - Total		299 166,47 €	0,00 €	0,00 €	B1 299 166,47 €
Dépenses réelles ou d'ordre		299 166,47 €	0,00 €	0,00 €	299 166,47 €
13	Subventions d'investissement	0,00 €	0,00 €	0,00 €	0,00 €
16	Remboursement d'emprunts	0,00 €	0,00 €	0,00 €	0,00 €
20	Immobilisations incorporelles (4)	0,00 €	0,00 €	0,00 €	0,00 €
21	Immobilisations corporelles (4)	13 917,95 €	0,00 €	0,00 €	13 917,95 €
23	Immobilisations en cours (4)	0,00 €	0,00 €	0,00 €	0,00 €
	Opérations d'équipement (Total)	285 248,52 €	0,00 €	0,00 €	285 248,52 €
27	Autres immos financières	0,00 €	0,00 €	0,00 €	0,00 €
26	Participations et créances ratta	0,00 €	0,00 €	0,00 €	0,00 €
45	Opérations pour comptes de tiers	0,00 €	0,00 €	0,00 €	0,00 €
Dépenses d'ordre (2)			0,00 €	0,00 €	0,00 €
18	Compte de liaison		0,00 €	0,00 €	0,00 €
22	Immos mises en concession		0,00 €	0,00 €	0,00 €
14	Provisions règlementées		0,00 €	0,00 €	0,00 €
15	Provisions risques et charges		0,00 €	0,00 €	0,00 €
19	Diff. sur réalisations d'immob.		0,00 €	0,00 €	0,00 €
9	Provisions pour dépréciation		0,00 €	0,00 €	0,00 €
481	Charges à répartir plusieurs exe		0,00 €	0,00 €	0,00 €

	Dépenses totales	Déficits ou soldes N-1	TOTAL SECTION
FONCTIONNEMENT	A1 967 233,50 €	D002 0,00 €	967 233,50 €
INVESTISSEMENT	B1 299 166,47 €	D001 0,00 €	299 166,47 €

- (1) Y compris les opérations de variations de stocks
(2) Voir liste des opérations d'ordre dans l'instruction M14.
(3) Les dépenses sont égales aux recettes.
(4) Hors chapitres opérations.

Code INSEE	PORT DE GUSTAVIA PORT DE GUSTAVIA	CA 2004 POR M14
------------	--------------------------------------	--------------------

II - PRESENTATION GENERALE		II
2 - BALANCE GENERALE - RECETTES		2.2

2 - TITRES EMIS
(exercice + restes à réaliser N - 1)

Chap.	FONCTIONNEMENT	Opérations réelles (1)	Opérations d'ordre (2)	TOTAL
Recettes de fonctionnement - Total		1 618 761,62 €	0,00 €	A2 1 618 761,62 €
10	Dotations fonds réserves	0,00 €	0,00 €	0,00 €
24	Affectations (chez l'affectant)	0,00 €	0,00 €	0,00 €
70	Produits des services	526 793,56 €	0,00 €	526 793,56 €
73	Impôts et taxes	908 728,26 €	0,00 €	908 728,26 €
74	Dotations et participations	0,00 €	0,00 €	0,00 €
75	Autres produits de gestion coura	183 239,80 €	0,00 €	183 239,80 €
013	Produits de gestion courante	0,00 €	0,00 €	0,00 €
76	Produits financiers	0,00 €	0,00 €	0,00 €
77	Produits exceptionnels	0,00 €	0,00 €	0,00 €
79	Transfert des charges	0,00 €	0,00 €	0,00 €
72	Production immobilisée	0,00 €	0,00 €	0,00 €
78	Reprise sur amort et prévisions	0,00 €	0,00 €	0,00 €

Chap.	INVESTISSEMENT	Opérations réelles (1)	Opérations d'ordre (2)		TOTAL
			de section à section	à l'intérieur de la section (5)	
Recettes d'investissement - Total		0,00 €	14 572,00 €	0,00 €	B2 14 572,00 €
Recettes réelles ou d'ordre		0,00 €	0,00 €	0,00 €	0,00 €
13	Subventions d'investissement	0,00 €	0,00 €	0,00 €	0,00 €
16	Emprunts reçus	0,00 €	0,00 €	0,00 €	0,00 €
27	Autres immos financières	0,00 €	0,00 €	0,00 €	0,00 €
45	Op. pour compte de tiers (total)	0,00 €	0,00 €	0,00 €	0,00 €
Recettes d'ordre (1)			14 572,00 €	0,00 €	14 572,00 €
18	Compte de liaison		0,00 €	0,00 €	0,00 €
22	Immos mises en concession		0,00 €	0,00 €	0,00 €
20	Immobilisations incorporelles		0,00 €	0,00 €	0,00 €
21	Immobilisations corporelles		0,00 €	0,00 €	0,00 €
23	Immobilisations en cours		0,00 €	0,00 €	0,00 €
26	Participations et créances ratta		0,00 €	0,00 €	0,00 €
14	Provisions réglementées		0,00 €	0,00 €	0,00 €
15	Provisions pour risques		0,00 €	0,00 €	0,00 €
19	Diff. sur réalisations d'immob.		0,00 €	0,00 €	0,00 €
28	Amortissement des immos		14 572,00 €	0,00 €	14 572,00 €
.9	Provisions pour dépréciation		0,00 €	0,00 €	0,00 €
481	Charges à répartir plusieurs exe		0,00 €	0,00 €	0,00 €

	Recettes totales	Excédent ou solde N-1	Affectation (6)	TOTAL SECTION
FONCTIONNEMENT	A2 1 618 761,62 €	R002 1 289 743,24 €		2 908 504,86 €
INVESTISSEMENT	B2 14 572,00 €	R001 0,00 €	R1068 0,00 €	14 572,00 €

(5) Sauf 1068

(6) Titre émis dans l'exercice pour affectation du résultat N-1.

Code INSEE	PORT DE GUSTAVIA PORT DE GUSTAVIA	CA 2004 POR M14
------------	--------------------------------------	--------------------

IV - ANNEXES - PRESENTATION CROISEE

VUE D'ENSEMBLE GENERALE - REPARTITION PAR FONCTION

SECTION	Opérations non ventilées	0 Services généraux des administrations pub.locales	1 Sécurité et salubrité publique	2 Enseignement Formations	3 Culture	4 Sport et jeunesse
---------	--------------------------	---	----------------------------------	---------------------------	-----------	---------------------

I - REALISATIONS (1)

FONCT						
Dépenses	0,00 €	0,00 €	0,00 €	0,00 €	0,00 €	0,00 €
Recettes	0,00 €	0,00 €	0,00 €	0,00 €	0,00 €	0,00 €
Solde	0,00 €	0,00 €	0,00 €	0,00 €	0,00 €	0,00 €
INVT						
Dépenses	0,00 €	0,00 €	0,00 €	0,00 €	0,00 €	0,00 €
Recettes	0,00 €	0,00 €	0,00 €	0,00 €	0,00 €	0,00 €
Solde	0,00 €	0,00 €	0,00 €	0,00 €	0,00 €	0,00 €

II - RESTES A REALISER AU 31/12/N

FONCT						
Dépenses	0,00 €	0,00 €	0,00 €	0,00 €	0,00 €	0,00 €
Recettes	0,00 €	0,00 €	0,00 €	0,00 €	0,00 €	0,00 €
Solde	0,00 €	0,00 €	0,00 €	0,00 €	0,00 €	0,00 €
INVT						
Dépenses	0,00 €	0,00 €	0,00 €	0,00 €	0,00 €	0,00 €
Recettes	0,00 €	0,00 €	0,00 €	0,00 €	0,00 €	0,00 €
Solde	0,00 €	0,00 €	0,00 €	0,00 €	0,00 €	0,00 €

CREDITS EMPLOYES (=I+II)

FONCT						
Dépenses	0,00 €	0,00 €	0,00 €	0,00 €	0,00 €	0,00 €
Recettes	0,00 €	0,00 €	0,00 €	0,00 €	0,00 €	0,00 €
Solde	0,00 €	0,00 €	0,00 €	0,00 €	0,00 €	0,00 €
INVT						
Dépenses	0,00 €	0,00 €	0,00 €	0,00 €	0,00 €	0,00 €
Recettes	0,00 €	0,00 €	0,00 €	0,00 €	0,00 €	0,00 €
Solde	0,00 €	0,00 €	0,00 €	0,00 €	0,00 €	0,00 €
Total dépenses	0,00 €	0,00 €	0,00 €	0,00 €	0,00 €	0,00 €
Total recettes	0,00 €	0,00 €	0,00 €	0,00 €	0,00 €	0,00 €
Solde global	0,00 €	0,00 €	0,00 €	0,00 €	0,00 €	0,00 €

(1) De l'exercice + restes à réaliser N-1.

IV - ANNEXES - PRESENTATION CROISEE PAR FONCTION

VUE D'ENSEMBLE GENERALE - REPARTITION PAR FONCTION

5 Interventions sociales et santé	6 Famille	7 Logement	8 Aménagement et services urbains, environnement	9 Action économique	TOTAL GENERAL
0,00 €	0,00 €	0,00 €	967 233,50 €	0,00 €	967 233,50 €
0,00 €	0,00 €	0,00 €	1 618 761,62 €	0,00 €	1 618 761,62 €
0,00 €	0,00 €	0,00 €	651 528,12 €	0,00 €	651 528,12 €
0,00 €	0,00 €	0,00 €	299 166,47 €	0,00 €	299 166,47 €
0,00 €	0,00 €	0,00 €	14 572,00 €	0,00 €	14 572,00 €
0,00 €	0,00 €	0,00 €	-284 594,47 €	0,00 €	-284 594,47 €

0,00 €	0,00 €	0,00 €	0,00 €	0,00 €	0,00 €
0,00 €	0,00 €	0,00 €	0,00 €	0,00 €	0,00 €
0,00 €	0,00 €	0,00 €	0,00 €	0,00 €	0,00 €
0,00 €	0,00 €	0,00 €	0,00 €	0,00 €	0,00 €
0,00 €	0,00 €	0,00 €	0,00 €	0,00 €	0,00 €
0,00 €	0,00 €	0,00 €	0,00 €	0,00 €	0,00 €

0,00 €	0,00 €	0,00 €	967 233,50 €	0,00 €	967 233,50 €
0,00 €	0,00 €	0,00 €	1 618 761,62 €	0,00 €	1 618 761,62 €
0,00 €	0,00 €	0,00 €	651 528,12 €	0,00 €	651 528,12 €
0,00 €	0,00 €	0,00 €	299 166,47 €	0,00 €	299 166,47 €
0,00 €	0,00 €	0,00 €	14 572,00 €	0,00 €	14 572,00 €
0,00 €	0,00 €	0,00 €	-284 594,47 €	0,00 €	-284 594,47 €
0,00 €	0,00 €	0,00 €	1 266 399,97 €	0,00 €	1 266 399,97 €
0,00 €	0,00 €	0,00 €	1 633 333,62 €	0,00 €	1 633 333,62 €
0,00 €	0,00 €	0,00 €	366 933,65 €	0,00 €	366 933,65 €

Remarque : Ne sont détaillées dans les pages ci-après que les fonctions ou sous-fonctions concernées par l'émission de mandats ou de titres de recettes (au titre de l'exercice ou des restes à réaliser).

Code INSEE	PORT DE GUSTAVIA PORT DE GUSTAVIA	CA 2004 POR M14
------------	---	----------------------------------

III - VOTE DU COMPTE ADMINISTRATIF	III
A - SECTION DE FONCTIONNEMENT - VUE D'ENSEMBLE	A

Pour mémoire

I - L'assemblée délibérante a voté le budget de l'exercice :

- au niveau (1) du chapitre par nature pour la section de fonctionnement;
- au niveau (1) du chapitre par nature pour la section d'investissement ;
- avec les opérations définies en page pour la section d'investissement.

La liste des articles spécialisés sur lesquels l'ordonnateur n'a pu procéder à des virements d'article à article est la suivante :

(1) à compléter par "du chapitre" ou "de l'article"

Chap.	LIBELLES	CREDITS OUVERTS (Prévisions) (1)	CREDITS EMPLOYES (ou à employer)			CREDITS A ANNULER (5)
			Réalisations (2)	Rattachements (3)	Restes à réaliser (4)	
	TOTAL DEPENSES	3 183 743,24 €	967 233,50 €	0,00 €	0,00 €	2 216 509,74 €
011	Charges à caractère général	408 650,00 €	312 266,30 €	0,00 €	0,00 €	96 383,70 €
10	Apports, dotations, réserves	0,00 €	0,00 €	0,00 €	0,00 €	0,00 €
012	Charges de personnel	351 500,00 €	305 393,82 €	0,00 €	0,00 €	46 106,18 €
65	Autres charges gestion courante	1 179 148,20 €	0,00 €	0,00 €	0,00 €	1 179 148,20 €
014	Atténuation de produits	0,00 €	0,00 €	0,00 €	0,00 €	0,00 €
66	Charges financières	100 000,00 €	45 636,08 €		0,00 €	54 363,92 €
67	Charges exceptionnelles	0,00 €	289 365,30 €	0,00 €	0,00 €	0,00 €
022	Dépenses imprévues Fonct	0,00 €				0,00 €
68	Dotations aux amortissements	304 572,00 €	14 572,00 €			290 000,00 €
023	Virement à la sect° d'investis. (6)	839 873,04 €				
24	Affectations (chez l'affectant)	0,00 €	0,00 €	0,00 €	0,00 €	0,00 €
	TOTAL RECETTES	1 894 000,00 €	1 618 761,62 €	0,00 €	0,00 €	
10	Dotations fonds réserves	0,00 €	0,00 €	0,00 €	0,00 €	
70	Produits des services	480 000,00 €	526 793,56 €	0,00 €	0,00 €	
73	Impôts et taxes	963 000,00 €	908 728,26 €			
74	Dotations et participations	0,00 €	0,00 €	0,00 €	0,00 €	
75	Autres produits de gestion coura	161 000,00 €	183 239,80 €	0,00 €	0,00 €	
013	Produits de gestion courante	0,00 €	0,00 €	0,00 €	0,00 €	
76	Produits financiers	0,00 €	0,00 €			
79	Transfert des charges	0,00 €	0,00 €	0,00 €	0,00 €	
72	Production immobilisée	0,00 €	0,00 €			
77	Produits exceptionnels	0,00 €	0,00 €	0,00 €	0,00 €	
78	Reprise sur amort et prévisions	290 000,00 €	0,00 €			
24	Affectations (chez l'affectant)	0,00 €	0,00 €	0,00 €	0,00 €	

	Mandats et titres émis (col. 1)	Résultat reporté N-1 (col.2)	CUMUL SECTION =(col.1+2)	Restes à réaliser N (4)
Dépenses	I 967 233,50 €	D002 0,00 €	967 233,50 €	0,00 €
Recettes	II 1 618 761,62 €	R002 1 289 743,24 €	2 908 504,86 €	0,00 €

(1) Cumul budget primitif et décisions modificatives y compris restes à réaliser N-1

(2) Hors rattachement. En dépenses : mandats émis; en recettes : titres émis

(3) Dépenses ayant donné lieu à service fait mais dont les pièces justificatives correspondantes n'ont pas été émises ou reçues à la fin de la journée complémentaire. Recettes afférentes à l'exercice pour lesquelles le titre n'a pu être émis.

(4) Dépenses engagées justifiées n'ayant pas donné lieu à service fait au 31 décembre N et recettes justifiées non rattachées

(5) Crédits à annuler = crédits ouverts (col. 1) - crédits employés ou à employer (col. 2 + col. 3 + col. 4)

(6) Equivalent au 021 " virement de la section de fonctionnement " en section d'investissement

PORT DE GUSTAVIA

CA 2004

Code INSEE

PORT DE GUSTAVIA

POR M14

III- VOTE DU COMPTE ADMINISTRATIF

III

A - SECTION DE FONCTIONNEMENT - DEPENSES

A - 1

OPERATIONS REELLES ET D'ORDRE

Articles (1)	Libellé (1)	CREDITS OUVERTS Prévisions (2)	CREDITS EMPLOYES (ou à employer)			CREDITS A ANNULER (6)
			Mandats émis (3)	Charges rattachées (4)	Restes à réaliser (5)	
011	Charges à caractère général	408 650,00 €	312 266,30 €	0,00 €	0,00 €	96 383,70 €
60611	eau & assainissement	90 000,00 €	114 291,80 €	0,00 €	0,00 €	0,00 €
60612	energie-électricité	45 000,00 €	20 852,06 €	0,00 €	0,00 €	24 147,94 €
60622	carburants	1 700,00 €	1 111,29 €	0,00 €	0,00 €	588,71 €
60623	Alimentation	2 000,00 €	1 674,41 €	0,00 €	0,00 €	325,59 €
60628	autres fournitures non stockées	150,00 €	12,26 €	0,00 €	0,00 €	137,74 €
60631	fournitures d'entretien	5 000,00 €	145,10 €	0,00 €	0,00 €	4 854,90 €
60632	f. de petit équipement	35 000,00 €	12 217,09 €	0,00 €	0,00 €	22 782,91 €
60636	vêtements de travail	6 800,00 €	1 183,34 €	0,00 €	0,00 €	5 616,66 €
6064	fournitures administratives	3 000,00 €	2 063,68 €	0,00 €	0,00 €	936,32 €
6068	autres matières & fournitures	3 000,00 €	240,40 €	0,00 €	0,00 €	2 759,60 €
611	Contrats prestata ^o services	45 000,00 €	26 499,00 €	0,00 €	0,00 €	18 501,00 €
61521	entretien de terrains	20 000,00 €	13 182,00 €	0,00 €	0,00 €	6 818,00 €
61522	entretien de bâtiments	40 000,00 €	55 288,22 €	0,00 €	0,00 €	0,00 €
61551	Entretien matériel roulant	5 000,00 €	2 416,20 €	0,00 €	0,00 €	2 583,80 €
61558	Entretien autres biens mobiliers	4 500,00 €	786,06 €	0,00 €	0,00 €	3 713,94 €
6156	maintenance	45 000,00 €	23 823,90 €	0,00 €	0,00 €	21 176,10 €
616	Primes d'assurances	20 000,00 €	4 798,22 €	0,00 €	0,00 €	15 201,78 €
617	études et recherches	2 000,00 €	10 650,00 €	0,00 €	0,00 €	0,00 €
6188	autres frais divers	6 500,00 €	624,50 €	0,00 €	0,00 €	5 875,50 €
6226	honoraires	5 000,00 €	764,00 €	0,00 €	0,00 €	4 236,00 €
6228	Divers (cartes téléphoniques)	1 500,00 €	820,00 €	0,00 €	0,00 €	680,00 €
6236	catalogues et imprimés	4 500,00 €	6 396,92 €	0,00 €	0,00 €	0,00 €
6248	frais de transports divers	7 000,00 €	329,10 €	0,00 €	0,00 €	6 670,90 €
6256	missions	5 000,00 €	6 264,43 €	0,00 €	0,00 €	0,00 €
6261	frais d'affranchissement	1 500,00 €	1 289,23 €	0,00 €	0,00 €	210,77 €
6262	frais de télécommunication	4 500,00 €	4 543,09 €	0,00 €	0,00 €	0,00 €
012	Charges de personnel	351 500,00 €	305 393,82 €	0,00 €	0,00 €	46 106,18 €
6215	personnel affecté par collect	350 000,00 €	304 556,91 €	0,00 €	0,00 €	45 443,09 €
64118	autres indemnités (PT)	1 500,00 €	836,91 €	0,00 €	0,00 €	663,09 €
65	Autres charges gestion courante	1 179 148,20 €	0,00 €	0,00 €	0,00 €	1 179 148,20 €
65714	communes	1 174 148,20 €	0,00 €	0,00 €	0,00 €	1 174 148,20 €
65748	autres organismes droit privé	5 000,00 €	0,00 €	0,00 €	0,00 €	5 000,00 €

Code INSEE	PORT DE GUSTAVIA PORT DE GUSTAVIA	CA 2004 POR M14
------------	--------------------------------------	--------------------

III- VOTE DU COMPTE ADMINISTRATIF	III
A - SECTION DE FONCTIONNEMENT - DEPENSES	A - 1

OPERATIONS REELLES ET D'ORDRE

Articles (1)	Libellé (1)	CREDITS OUVERTS Prévisions (2)	CREDITS EMPLOYES (ou à employer)			CREDITS A ANNULER (6)
			Mandats émis (3)	Charges rattachées (4)	Restes à réaliser (5)	
014	Atténuation de produits	0,00 €	0,00 €	0,00 €	0,00 €	0,00 €
	GESTIONS DES SERVICES (op. réelles) = 011+012+65+656+014	1 939 298,20 €	617 660,12 €	0,00 €	0,00 €	1 321 638,08 €
10	Apports, dotations, réserves	0,00 €	0,00 €	0,00 €	0,00 €	0,00 €
66	Charges financières	100 000,00 €	45 636,08 €	0,00 €	0,00 €	54 363,92 €
6611	Intérêts des emprunts, dettes	100 000,00 €	45 636,08 €	0,00 €	0,00 €	54 363,92 €
67	Charges exceptionnelles	0,00 €	289 365,30 €	0,00 €	0,00 €	0,00 €
	Opérations réelles	0,00 €	0,00 €	0,00 €	0,00 €	0,00 €
6718	autres charges exceptionnelles	0,00 €	0,00 €	0,00 €	0,00 €	0,00 €
	Opérations d'ordre	0,00 €	289 365,30 €	0,00 €	0,00 €	0,00 €
6718	autres charges exceptionnelles	0,00 €	289 365,30 €	0,00 €	0,00 €	0,00 €
68	Dotations aux amortissements	304 572,00 €	14 572,00 €	0,00 €	0,00 €	290 000,00 €
6811	dot.amort.immos incorp.& corp	14 572,00 €	14 572,00 €	0,00 €	0,00 €	0,00 €
6874	dot.provis.réglementaires	290 000,00 €	0,00 €	0,00 €	0,00 €	290 000,00 €
022	Dépenses imprévues Fonct	0,00 €	0,00 €	0,00 €	0,00 €	0,00 €
24	Affectations (chez l'affectant)	0,00 €	0,00 €	0,00 €	0,00 €	0,00 €
023	Vir. à la section d'investissement (7)	839 873,04 €				
	TOTAL OPER. REELLES (8)	2 039 298,20 €	663 296,20 €	0,00 €	0,00 €	1 376 002,00 €
	TOTAL OPERATIONS D'ORDRE	1 144 445,04 €	303 937,30 €	0,00 €	0,00 €	840 507,74 €
002	Déficit antérieur reporté (fonc) (9)	0,00 €	0,00 €	0,00 €	0,00 €	0,00 €
	TOTAL DEPENSES DE FONCTIONNEMENT = DEPENSES REELLES + D'ORDRE + 002	3 183 743,24 €	967 233,50 €	0,00 €	0,00 €	2 216 509,74 €

(1) Détailler les articles utilisés conformément au plan de comptes des communes de 3500 habitants et plus

(2) Cumul budget primitif et décisions modificatives

(3) Afférents à l'exercice, hors rattachement.

(4) Dépenses ayant donné lieu à service fait mais dont les pièces justificatives correspondantes n'ont pas été émises ou reçues à la fin de la journée complémentaire.

(5) Dépenses engagées n'ayant pas donné lieu à service fait au 31 décembre de l'exercice et/ou non rattachées

(6) Crédits à annuler = crédits ouverts (col. 1) - crédits employés ou à employer (col. 2 + col. 3 + col. 4)

(7) Egal à la recette d'investissement ou 021 non exécuté en gestion

(8) (011+012+65 (sauf op. d'ordre)+656+014+66 (sauf op. d'ordre)+67 (sauf op. d'ordre)+022)

(9) Le compte 002 ne fait pas l'objet d'émission de mandat ou de titre ; les prévisions (inscriptions budgétaires) sont égales aux réalisations (déficit constaté du compte administratif).

Code INSEE	PORT DE GUSTAVIA PORT DE GUSTAVIA	CA 2004 POR M14
------------	--------------------------------------	--------------------

III- VOTE DU COMPTE ADMINISTRATIF	III
A - SECTION DE FONCTIONNEMENT - RECETTES	A - 2

OPERATIONS REELLES ET D'ORDRE

Articles	Libellé (1)	CREDITS OUVERTS Prévisions (2)	CREDITS EMPLOYES (ou à employer)		
			Titre émis (3)	Produits rattachés (4)	Restes à réaliser (5)
70	Produits des services	480 000,00 €	526 793,56 €	0,00 €	0,00 €
70322	Taxe passagers	340 000,00 €	427 772,30 €	0,00 €	0,00 €
7088	Vente d'eau	140 000,00 €	99 021,26 €	0,00 €	0,00 €
72	Production immobilisée	0,00 €	0,00 €	0,00 €	0,00 €
73	Impôts et taxes	963 000,00 €	908 728,26 €	0,00 €	0,00 €
7334	Redevance d'utilisation de T.P.	130 000,00 €	148 249,62 €	0,00 €	0,00 €
7336	Redevances de mouillage	530 000,00 €	406 511,15 €	0,00 €	0,00 €
7337	Taxe sur le navire	300 000,00 €	352 823,99 €	0,00 €	0,00 €
7338	Autres Redevances (cartes tél.)	3 000,00 €	1 143,50 €	0,00 €	0,00 €
74	Dotations et participations	0,00 €	0,00 €	0,00 €	0,00 €
75	Autres produits de gestion coura	161 000,00 €	183 239,80 €	0,00 €	0,00 €
752	revenus des immeubles	160 000,00 €	171 422,68 €	0,00 €	0,00 €
758	Prod. divers de gest° courante	1 000,00 €	11 817,12 €	0,00 €	0,00 €
013	Produits de gestion courante	0,00 €	0,00 €	0,00 €	0,00 €
	TOTAL GESTION DES SERVICES (70+73+74+75+013)	1 604 000,00 €	1 618 761,62 €	0,00 €	0,00 €
10	Dotations fonds réserves	0,00 €	0,00 €	0,00 €	0,00 €
76	Produits financiers	0,00 €	0,00 €	0,00 €	0,00 €
78	Reprise sur amort et prévisions	290 000,00 €	0,00 €	0,00 €	0,00 €
7874	<i>repr. sur autres prov.réglem.</i>	290 000,00 €	0,00 €	0,00 €	0,00 €
77	Produits exceptionnels	0,00 €	0,00 €	0,00 €	0,00 €
79	Transfert des charges	0,00 €	0,00 €	0,00 €	0,00 €
24	Affectations (chez l'affectant)	0,00 €	0,00 €	0,00 €	0,00 €
	TOTAL OPER. REELLES (6)	1 604 000,00 €	1 618 761,62 €	0,00 €	0,00 €
	TOTAL OPER. D'ORDRE	290 000,00 €	0,00 €	0,00 €	0,00 €
002	Excédent antérieur reporté Fonc	1 289 743,24 €	1 289 743,24 €	0,00 €	0,00 €
002	Excédent antérieur reporté Fonc	1 289 743,24 €	1 289 743,24 €	0,00 €	0,00 €
	TOTAL RECETTES DE FONCTIONNEMENT = RECETTES REELLES + D'ORDRE + 002	3 183 743,24 €	2 908 504,86 €	0,00 €	0,00 €

Code INSEE	PORT DE GUSTAVIA PORT DE GUSTAVIA	CA 2004 POR M14
------------	--------------------------------------	--------------------

III- VOTE DU COMPTE ADMINISTRATIF	III
A - SECTION DE FONCTIONNEMENT - RECETTES	A - 2

OPERATIONS REELLES ET D'ORDRE

Articles	Libellé (1)	CREDITS OUVERTS Prévisions (2)	CREDITS EMPLOYES (ou à employer)		
			Titre émis (3)	Produits rattachés (4)	Restes à réaliser (5)

(1) Détailler les articles utilisés conformément au plan de comptes des communes de 3500 habitants et plus

(2) Cumul budget primitif et décisions modificatives.

(3) Afférents à l'exercice, hors rattachement.

(4) Recettes justifiées non rattachées afférentes à l'exercice.

(5) Recettes justifiées n'ayant pas donné lieu au service fait au 31 décembre de l'exercice et/ou non rattachées

(6) 70+73+74+75+013+76 (sauf op. d'ordre) +77 (sauf op. d'ordre) + 7911

(7) Le compte 002 ne fait pas l'objet d'émission de mandat ou de titre ; les prévisions (inscriptions budgétaires) sont égales aux réalisations (déficit constaté au compte administratif).

Code INSEE	PORT DE GUSTAVIA PORT DE GUSTAVIA	CA 2004 POR M14
------------	--------------------------------------	--------------------

IV - ANNEXES - PRESENTATION PAR FONCTION	IV
A - FONCTIONNEMENT	A

DEPENSES ET RECETTES VENTILEES - REALISATIONS (1)

CODES	CHAPITRES	0 Services généraux des admin. publ. locales (sf. 01)	1 Sécurité et salubrité publiques	2 Enseignement Formation	3 Culture	4 Sports et Jeunesse
	TOTAL DEPENSES	0,00 €	0,00 €	0,00 €	0,00 €	0,00 €
011	Charges à caractère général	0,00 €	0,00 €	0,00 €	0,00 €	0,00 €
012	Charges de personnel	0,00 €	0,00 €	0,00 €	0,00 €	0,00 €
65	Autres charges gestion courante	0,00 €	0,00 €	0,00 €	0,00 €	0,00 €
014	Atténuation de produits	0,00 €	0,00 €	0,00 €	0,00 €	0,00 €
67	Charges exceptionnelles	0,00 €	0,00 €	0,00 €	0,00 €	0,00 €
	TOTAL RECETTES	0,00 €	0,00 €	0,00 €	0,00 €	0,00 €
10	Dotations fonds réserves	0,00 €	0,00 €	0,00 €	0,00 €	0,00 €
70	Produits des services	0,00 €	0,00 €	0,00 €	0,00 €	0,00 €
72	Production immobilisée	0,00 €	0,00 €	0,00 €	0,00 €	0,00 €
73	Impôts et taxes	0,00 €	0,00 €	0,00 €	0,00 €	0,00 €
74	Dotations et participations	0,00 €	0,00 €	0,00 €	0,00 €	0,00 €
75	Autres produits de gestion coura	0,00 €	0,00 €	0,00 €	0,00 €	0,00 €
013	Produits de gestion courante	0,00 €	0,00 €	0,00 €	0,00 €	0,00 €
77	Produits exceptionnels	0,00 €	0,00 €	0,00 €	0,00 €	0,00 €

(1) y compris les rattachements

RESTES A REALISER N-1

Dépenses	0,00 €	0,00 €	0,00 €	0,00 €	0,00 €
Recettes	0,00 €	0,00 €	0,00 €	0,00 €	0,00 €

Code INSEE	PORT DE GUSTAVIA PORT DE GUSTAVIA	CA 2004 POR M14
------------	---	----------------------------------

IV - ANNEXES - PRESENTATION PAR FONCTION	IV
A - FONCTIONNEMENT	A

DEPENSES ET RECETTES VENTILEES - REALISATIONS (1)

5 Interventions sociales et santé	6 Famille	7 Logement	8 Aménagement et services urbains, environnement	9 Action économique	TOTAL
0,00 €	0,00 €	0,00 €	907 025,42 €	0,00 €	907 025,42 €
0,00 €	0,00 €	0,00 €	312 266,30 €	0,00 €	312 266,30 €
0,00 €	0,00 €	0,00 €	305 393,82 €	0,00 €	305 393,82 €
0,00 €	0,00 €	0,00 €	0,00 €	0,00 €	0,00 €
0,00 €	0,00 €	0,00 €	0,00 €	0,00 €	0,00 €
0,00 €	0,00 €	0,00 €	289 365,30 €	0,00 €	289 365,30 €
0,00 €	0,00 €	0,00 €	1 618 761,62 €	0,00 €	1 618 761,62 €
0,00 €	0,00 €	0,00 €	0,00 €	0,00 €	0,00 €
0,00 €	0,00 €	0,00 €	526 793,56 €	0,00 €	526 793,56 €
0,00 €	0,00 €	0,00 €	0,00 €	0,00 €	0,00 €
0,00 €	0,00 €	0,00 €	908 728,26 €	0,00 €	908 728,26 €
0,00 €	0,00 €	0,00 €	0,00 €	0,00 €	0,00 €
0,00 €	0,00 €	0,00 €	183 239,80 €	0,00 €	183 239,80 €
0,00 €	0,00 €	0,00 €	0,00 €	0,00 €	0,00 €
0,00 €	0,00 €	0,00 €	0,00 €	0,00 €	0,00 €

RESTE A REALISER N-1

0,00 €	0,00 €	0,00 €	0,00 €	0,00 €	0,00 €
0,00 €	0,00 €	0,00 €	0,00 €	0,00 €	0,00 €

Présentation croisée par fonction - Fonctionnement

Fonction 8 - Aménagement et services urbains, environnement

CODES	LIBELLES	81 Services urbains
	Dépenses	907 025,42 €
011	Charges à caractère général	312 266,30 €
60611	eau & assainissement	114 291,80 €
60612	energie-électricité	20 852,06 €
60622	carburants	1 111,29 €
60623	Alimentation	1 674,41 €
60628	autres fournitures non stockées	12,26 €
60631	fournitures d'entretien	145,10 €
60632	f. de petit équipement	12 217,09 €
60636	vêtements de travail	1 183,34 €
6064	fournitures administratives	2 063,68 €
6068	autres matières & fournitures	240,40 €
611	Contrats prestatat° services	26 499,00 €
61521	entretien de terrains	13 182,00 €
61522	entretien de bâtiments	55 288,22 €
61551	Entretien matériel roulant	2 416,20 €
61558	Entretien autres biens mobiliers	786,06 €
6156	maintenance	23 823,90 €
616	Primes d'assurances	4 798,22 €
617	études et recherches	10 650,00 €
6188	autres frais divers	624,50 €
6226	honoraires	764,00 €
6228	Divers (cartes téléphoniques)	820,00 €

Présentation croisée par fonction - Fonctionnement

Fonction 8 - Aménagement et services urbains, environnement

CODES	LIBELLES	81 Services urbains
6236	catalogues et imprimés	6 396,92 €
6248	frais de transports divers	329,10 €
6256	missions	6 264,43 €
6261	frais d'affranchissement	1 289,23 €
6262	frais de télécommunication	4 543,09 €
6012	Charges de personnel	305 393,82 €
6215	personnel affecté par collect	304 556,91 €
64118	autres indemnités (PT)	836,91 €
6014	Atténuation de produits	0,00 €
65	Autres charges gestion courante	0,00 €
67	Charges exceptionnelles	289 365,30 €
6718	autres charges exceptionne.	289 365,30 €
	Recettes	1 618 761,62 €
013	Produits de gestion courante	0,00 €
10	Dotations fonds réserves	0,00 €
70	Produits des services	526 793,56 €
70322	Taxe passagers	427 772,30 €
7088	Vente d'eau	99 021,26 €
72	Production immobilisée	0,00 €
73	Impôts et taxes	908 728,26 €
7334	Redevance d'utilisation de T.P.	148 249,62 €
7336	Redevances de mouillage	406 511,15 €
7337	Taxe sur le navire	352 823,99 €

Présentation croisée par fonction - Fonctionnement

Fonction 8 - Aménagement et services urbains, environnement

CODES	LIBELLES	81 Services urbains
7338	Autres Redevances (cartes tél.)	1 143,50 €
74	Dotations et participations	0,00 €
75	Autres produits de gestion coura	183 239,80 €
752	revenus des immeubles	171 422,68 €
758	Prod. divers de gest° courante	11 817,12 €
77	Produits exceptionnels	0,00 €

Code INSEE	PORT DE GUSTAVIA PORT DE GUSTAVIA	CA 2004 POR M14
------------	--------------------------------------	--------------------

III - VOTE DU COMPTE ADMINISTRATIF	III
B - SECTION D'INVESTISSEMENT - 1 VUE D'ENSEMBLE	B1

1) RECAPITULATION - TOTAL DEPENSES DE LA SECTION

Nature	Crédits ouverts Prévision (1)	Mandats émis	Restes à réaliser au 31/12 (2)	Crédits à annuler (3)
TOTAL	854 445,04 €	299 166,47 €	0,00 €	555 278,57 €
Dépenses d'équipement	854 445,04 €	299 166,47 €	0,00 €	555 278,57 €
Opérations individualisées	698 150,00 €	285 248,52 €	0,00 €	412 901,48 €
Opérations non individualisées	156 295,04 €	13 917,95 €	0,00 €	142 377,09 €
45. Op. pour compte de tiers	0,00 €	0,00 €	0,00 €	0,00 €
Dépenses financières	0,00 €	0,00 €	0,00 €	0,00 €
Opérations réelles	0,00 €	0,00 €	0,00 €	0,00 €
020 Dépenses imprévues	0,00 €			0,00 €
Op. d'ordre de section à section	0,00 €	0,00 €		0,00 €
Op. d'ordre à l'int. de la section (4)	0,00 €	0,00 €		0,00 €
001 Solde d'ex. reporté (5)	0,00 €	0,00 €		

1) RECAPITULATION - TOTAL RECETTES DE LA SECTION

Nature	Crédits ouverts Prévision (1)	Titres émis	Restes à réaliser (6)
TOTAL	854 445,04 €	14 572,00 €	0,00 €
Recettes d'équipement (sf 138)	0,00 €	0,00 €	0,00 €
13 Subventions d'investissement	0,00 €	0,00 €	0,00 €
16 Emprunts et dettes assimilées	0,00 €	0,00 €	0,00 €
45. Total op. pour compte de tiers	0,00 €	0,00 €	0,00 €
Recettes financières	854 445,04 €	14 572,00 €	0,00 €
Opérations réelles (sauf 1068)	0,00 €	0,00 €	0,00 €
1068 Affectation	0,00 €	0,00 €	
Op. d'ordre de section à section	854 445,04 €	14 572,00 €	
Op. d'ordre à l'int. de la section (4)	0,00 €	0,00 €	
001 Solde d'ex. reporté (5)	0,00 €	0,00 €	

(1) Cumul du budget primitif et des décisions modificatives y compris restes à réaliser N-1

(2) Dépenses engagées non mandatées

(3) Crédits à annuler = crédits ouverts (col. 1) - crédits employés ou à employer (col. 2 + col. 3)

(4) Les dépenses sont égales aux recettes

(5) La ligne budgétaire 001 ne fait pas l'objet d'émission de mandat ou de titre ; les prévisions (inscriptions budgétaires) sont égales aux réalisations (déficit ou excédent constaté du compte administratif N-1)

(6) Recettes certaines pour lesquelles le titre n'a pas été émis et affectées aux opérations

Code INSEE	PORT DE GUSTAVIA PORT DE GUSTAVIA	CA 2004 POR M14
------------	--------------------------------------	--------------------

III - VOTE DU COMPTE ADMINISTRATIF	III
B - SECTION D'INVESTISSEMENT - 3 OPERATIONS FINANCIERES	B 3

DETAIL PAR ARTICLES - RECETTES

Articles (1)	Libellés (1)	Crédits ouverts Prévisions (2)	Réalisations (Titres émis)	Restes à réaliser (6)
RECETTES (RESSOURCES PROPRES) (III) = (G+H+J+K+L)		854 445,04 €	III 14 572,00 €	0,00 €
Dettes récupérable et subv. globales (J)		0,00 €	0,00 €	
138	Subv. invest. non affectés	0,00 €	0,00 €	
27	Autres immos financières	0,00 €	0,00 €	
Transfert entre section (5) (K)		14 572,00 €	14 572,00 €	
14	Provisions réglementées	0,00 €	0,00 €	
15	Provisions pour risques	0,00 €	0,00 €	
18	Compte de liaison	0,00 €	0,00 €	
19	Diff. sur réalisations d'immob.	0,00 €	0,00 €	
20	Immobilisations incorporelles	0,00 €	0,00 €	
21	Immobilisations corporelles	0,00 €	0,00 €	
22	Immos mises en concession	0,00 €	0,00 €	
23	Immobilisations en cours	0,00 €	0,00 €	
26	Participations et créances ratta	0,00 €	0,00 €	
28	Amortissement des immos	14 572,00 €	14 572,00 €	
28157	Matériel et outillage de voirie	282,00 €	282,00 €	
28172	amort.matériel de transport	8 242,00 €	8 242,00 €	
28173	amort.matériel bureau-inform.	4 668,00 €	4 668,00 €	
28174	amort.mobilier	1 380,00 €	1 380,00 €	
9	Prov dépréciation cptes finan	0,00 €	0,00 €	
481	Charges à répartir plusieurs exe	0,00 €	0,00 €	
021	Virement de la section de fonct. (L)	839 873,04 €	0,00 €	

	Op. de l'exercice	Résultat reporté N-1	CUMUL
Recettes	III 14 572,00 €	R001 0,00 €	V 14 572,00 €

	Déficit	Excédent	Resultat hors charges transférées (7)
Solde des op. financières	(I-III)	(III-I) 14 572,00 €	(III-II) +14 572,00 €
Solde cumulé	(IV-V)	(V-IV) 14 572,00 €	+14 572,00 €

(6) Recettes justifiées restant à émettre

(7) Indiquer le signe algébrique

Pour information : autres ressources financières ne faisant pas partie des ressources propres (c/16449 et c/166)

Montant Total		
16449	Op. afférentes à l'option de tirage sur la ligne de trésorerie	0,00 €
166	Refinancement de dettes	0,00 €

	Opérations financières de l'exercice	Résultat reporté et affectation	CUMUL
Recettes	III 14 572,00 €	R001 0,00 €	IV 14 572,00 €
Dépenses financières hors dépenses des c/16449 et c/166	0,00 €	D001 0,00 €	V 0,00 €
Affectation N-1 (c/1068)		R1068 0,00 €	
Solde des opérations financières	14 572,00 €		IV-V 14 572,00 €
Solde hors charges transférées et créances sur autres collectivités publiques C (8)	14 572,00 €		IV-(V-II) 14 572,00 €

(8) Ces créances et charges pouvant être financées par emprunt

Code INSEE	PORT DE GUSTAVIA PORT DE GUSTAVIA	CA 2004 POR M14
------------	--------------------------------------	--------------------

III - VOTE DU COMPTE ADMINISTRATIF	III
B - SECTION D'INVESTISSEMENT - 1 VUE D'ENSEMBLE	B 1

Equipement - DEPENSES NON INDIVIDUALISEES

Chap.	Intitulé	Crédits ouverts Prévisions (1)	Mandats émis	Restes à réaliser au 31/12 (2)	Crédits à annuler (3)
	Total	156 295,04 €	13 917,95 €	0,00 €	142 377,09 €
20	Immobilisations incorporelles	0,00 €	0,00 €	0,00 €	0,00 €
		0,00 €	0,00 €	0,00 €	0,00 €
21	Immobilisations corporelles	156 295,04 €	13 917,95 €	0,00 €	142 377,09 €
2135	installations générales	68 147,52 €	5 181,77 €	0,00 €	62 965,75 €
2138	autres constructions	68 147,52 €	4 167,25 €	0,00 €	63 980,27 €
2183	Matériel de bureau et info.	10 000,00 €	2 081,04 €	0,00 €	7 918,96 €
2184	Mobilier	5 000,00 €	1 230,00 €	0,00 €	3 770,00 €
2188	Autres immo corporelles	5 000,00 €	1 257,89 €	0,00 €	3 742,11 €
23	Immobilisations en cours	0,00 €	0,00 €	0,00 €	0,00 €
		0,00 €	0,00 €	0,00 €	0,00 €

Equipement - RECETTES NON AFFECTEES A UNE OPERATION

Chap.	Intitulé	Crédits ouverts Prévisions (1)	Titres émis	Restes à réaliser au 31/12 (2)
	Total (sf. 138)	0,00 €	0,00 €	0,00 €
13	Subv. d'équipt (sf. 138)	0,00 €	0,00 €	0,00 €
		0,00 €	0,00 €	0,00 €
16	Emprunts reçus	0,00 €	0,00 €	0,00 €
		0,00 €	0,00 €	0,00 €

(1) Cumul du budget primitif et des décisions modificatives y compris restes à réaliser N-1

(2) Dépenses engagées non mandatées

(3) Crédits à annuler = crédits ouverts (col. 1) - crédits employés ou à employer (col. 2 + col. 3)

Code INSEE	PORT DE GUSTAVIA PORT DE GUSTAVIA	CA 2004 POR M14
------------	--------------------------------------	--------------------

III - VOTE DU COMPTE ADMINISTRATIF	III
B - SECTION D'INVESTISSEMENT - EQUIPEMENT	B - 2

DETAIL PAR ARTICLES DES REALISATIONS - DEPENSES (Opérations réelles)

(Page à ne remplir que s'il y a des réalisations au titre des opérations votées)

Articles	Libellé (1)	TOTAL	Individualisées en opérations	Non Individualisées
	DEPENSES	299 166,47 €	285 248,52 €	13 917,95 €
	21 Immobilisations corporelles	299 166,47 €	285 248,52 €	13 917,95 €
2135	installations générales	290 430,29 €	285 248,52 €	5 181,77 €
2138	autres constructions	4 167,25 €	0,00 €	4 167,25 €
2183	Matériel de bureau et info.	2 081,04 €	0,00 €	2 081,04 €
2184	Mobilier	1 230,00 €	0,00 €	1 230,00 €
2188	Autres immo corporelles	1 257,89 €	0,00 €	1 257,89 €

(1) Détailler les articles utilisés conformément au plan de comptes des communes de 500 à 3500 habitants.

Code INSEE	PORT DE GUSTAVIA PORT DE GUSTAVIA	CA 2004 POR M14
------------	--------------------------------------	--------------------

III - VOTE DU COMPTE ADMINISTRATIF	III
B - SECTION D'INVESTISSEMENT - EQUIPEMENT	B - 2

OPERATIONS INDIVIDUALISEES

POUR VOTE

POUR INFORMATION

OPERATION N° 200209

LIBELLE Réfection des toilettes

Articles (1)	Libellé (1)	CREDITS OUVERTS (2)	CREDITS EMPLOYES		CREDITS A ANNULER (4)
			Mandats émis	Restes à réaliser (3)	
DEPENSES TOTALES		7 150,00 €	A 7 148,40 €	B 0,00 €	1,60 €
20	Immobilisations incorporelles	0,00 €	0,00 €	0,00 €	0,00 €
21	Immobilisations corporelles	7 150,00 €	7 148,40 €	0,00 €	1,60 €
2135	installations générales	7 150,00 €	7 148,40 €	0,00 €	1,60 €
23	Immobilisations en cours	0,00 €	0,00 €	0,00 €	0,00 €

Articles (1)	Libellé (1)	CREDITS OUVERTS (2)	CREDITS EMPLOYES	
			Titres émis	Restes à réaliser (3)
TOTAL RECETTES AFFECTEES		0,00 €	C 0,00 €	D 0,00 €
13	Subventions d'investissement (sf 138) (sauf 138)	0,00 €	0,00 €	0,00 €
16	Emprunts reçus (5)	0,00 €	0,00 €	0,00 €

BESOIN DE FINANCEMENT Si dépenses > recettes = (A+B) - (C+D)	7 148,40 €
EXCEDENT DE FINANCEMENT Si recettes > dépenses = (C+D) - (A+B)	

(1) A détailler conformément au plan de comptes de la commune.

(2) Cumul budget primitif et décisions modificatives y compris restes à réaliser.

(3) En dépenses : dépenses engagées non mandatées ; en recettes : recettes restant à émettre sur titres justificatifs (art. R. 241-13 du code des communes).

(4) Crédits à annuler = crédits ouverts (col.1) - crédits employés (col.2 + col.3).

(5) Emprunts spécifiquement affectés à l'opération.

Code INSEE	PORT DE GUSTAVIA PORT DE GUSTAVIA	CA 2004 POR M14
------------	--------------------------------------	--------------------

III - VOTE DU COMPTE ADMINISTRATIF	III
B - SECTION D'INVESTISSEMENT - EQUIPEMENT	B - 2

OPERATIONS INDIVIDUALISEES

POUR VOTE
OPERATION N° 200302

POUR INFORMATION
LIBELLE Etude pour réfection Q. Avater

Articles (1)	Libellé (1)	CREDITS OUVERTS (2)	CREDITS EMPLOYES		CREDITS A ANNULER (4)
			Mandats émis	Restes à réaliser (3)	
DEPENSES TOTALES		7 000,00 €	A 6 600,00 €	B 0,00 €	400,00 €
20	Immobilisations incorporelles	0,00 €	0,00 €	0,00 €	0,00 €
21	Immobilisations corporelles	7 000,00 €	6 600,00 €	0,00 €	400,00 €
2135	installations générales	7 000,00 €	6 600,00 €	0,00 €	400,00 €
23	Immobilisations en cours	0,00 €	0,00 €	0,00 €	0,00 €

Articles (1)	Libellé (1)	CREDITS OUVERTS (2)	CREDITS EMPLOYES	
			Titres émis	Restes à réaliser (3)
TOTAL RECETTES AFFECTEES		0,00 €	C 0,00 €	D 0,00 €
13	Subventions d'investissement (sf 138) (sauf 138)	0,00 €	0,00 €	0,00 €
16	Emprunts reçus (5)	0,00 €	0,00 €	0,00 €

BESOIN DE FINANCEMENT Si dépenses > recettes = (A+B) - (C+D)	6 600,00 €
EXCEDENT DE FINANCEMENT Si recettes > dépenses = (C+D) - (A+B)	

(1) A détailler conformément au plan de comptes de la commune.

(2) Cumul budget primitif et décisions modificatives y compris restes à réaliser.

(3) En dépenses : dépenses engagées non mandatées ; en recettes : recettes restant à émettre sur titres justificatifs (art. R. 241-13 du code des communes).

(4) Crédits à annuler = crédits ouverts (col.1) - crédits employés (col.2 + col.3).

(5) Emprunts spécifiquement affectés à l'opération.

Code INSEE	PORT DE GUSTAVIA PORT DE GUSTAVIA	CA 2004 POR M14
------------	--------------------------------------	--------------------

III - VOTE DU COMPTE ADMINISTRATIF	III
B - SECTION D'INVESTISSEMENT - EQUIPEMENT	B - 2

OPERATIONS INDIVIDUALISEES

POUR VOTE

POUR INFORMATION

OPERATION N ° 200303

LIBELLE Etude issue secours bureaux Cce

Articles (1)	Libellé (1)	CREDITS OUVERTS (2)	CREDITS EMPLOYES		CREDITS A ANNULER (4)		
			Mandats émis	Restes à réaliser (3)			
DEPENSES TOTALES		10 000,00 €	A	0,00 €	B	0,00 €	10 000,00 €
20	Immobilisations incorporelles	0,00 €		0,00 €		0,00 €	0,00 €
21	Immobilisations corporelles	10 000,00 €		0,00 €		0,00 €	10 000,00 €
2135	installations générales	10 000,00 €		0,00 €		0,00 €	10 000,00 €
23	Immobilisations en cours	0,00 €		0,00 €		0,00 €	0,00 €

Articles (1)	Libellé (1)	CREDITS OUVERTS (2)	CREDITS EMPLOYES			
			Titres émis	Restes à réaliser (3)		
TOTAL RECETTES AFFECTEES		0,00 €	C	0,00 €	D	0,00 €
13	Subventions d'investissement (sf 138) (sauf 138)	0,00 €		0,00 €		0,00 €
16	Emprunts reçus (5)	0,00 €		0,00 €		0,00 €

BESOIN DE FINANCEMENT Si dépenses > recettes = (A+B) - (C+D)	0,00 €
EXCEDENT DE FINANCEMENT Si recettes > dépenses = (C+D) - (A+B)	

(1) A détailler conformément au plan de comptes de la commune.

(2) Cumul budget primitif et décisions modificatives y compris restes à réaliser.

(3) En dépenses : dépenses engagées non mandatées ; en recettes : recettes restant à émettre sur titres justificatifs (art. R. 241-13 du code des communes).

(4) Crédits à annuler = crédits ouverts (col.1) - crédits employés (col.2 + col.3).

(5) Emprunts spécifiquement affectés à l'opération.

Code INSEE	PORT DE GUSTAVIA PORT DE GUSTAVIA	CA 2004 POR M14
------------	--------------------------------------	--------------------

III - VOTE DU COMPTE ADMINISTRATIF	III
B - SECTION D'INVESTISSEMENT - EQUIPEMENT	B - 2

OPERATIONS INDIVIDUALISEES

POUR VOTE

POUR INFORMATION

OPERATION N ° 200305

LIBELLE Eclair, QR (Mont./repr. réseau)

Articles (1)	Libellé (1)	CREDITS OUVERTS (2)	CREDITS EMPLOYES		CREDITS A ANNULER (4)		
			Mandats émis	Restes à réaliser (3)			
DEPENSES TOTALES		25 000,00 €	A	0,00 €	B	0,00 €	25 000,00 €
20	Immobilisations incorporelles	0,00 €		0,00 €		0,00 €	0,00 €
21	Immobilisations corporelles	25 000,00 €		0,00 €		0,00 €	25 000,00 €
2135	installations générales	25 000,00 €		0,00 €		0,00 €	25 000,00 €
23	Immobilisations en cours	0,00 €		0,00 €		0,00 €	0,00 €

Articles (1)	Libellé (1)	CREDITS OUVERTS (2)	CREDITS EMPLOYES			
			Titres émis	Restes à réaliser (3)		
TOTAL RECETTES AFFECTEES		0,00 €	C	0,00 €	D	0,00 €
13	Subventions d'investissement (sf 138) (sauf 138)	0,00 €		0,00 €		0,00 €
16	Emprunts reçus (5)	0,00 €		0,00 €		0,00 €

BESOIN DE FINANCEMENT Si dépenses > recettes = (A+B) - (C+D)	0,00 €
EXCEDENT DE FINANCEMENT Si recettes > dépenses = (C+D) - (A+B)	

(1) A détailler conformément au plan de comptes de la commune.

(2) Cumul budget primitif et décisions modificatives y compris restes à réaliser.

(3) En dépenses : dépenses engagées non mandatées ; en recettes : recettes restant à émettre sur titres justificatifs (art. R. 241-13 du code des communes).

(4) Crédits à annuler = crédits ouverts (col.1) - crédits employés (col.2 + col.3).

(5) Emprunts spécifiquement affectés à l'opération.

Code INSEE	PORT DE GUSTAVIA PORT DE GUSTAVIA	CA 2004 POR M14
------------	--------------------------------------	--------------------

III - VOTE DU COMPTE ADMINISTRATIF	III
B - SECTION D'INVESTISSEMENT - EQUIPEMENT	B - 2

OPERATIONS INDIVIDUALISEES

POUR VOTE
OPERATION N° 200312

POUR INFORMATION
LIBELLE Maît. d'oeuvre extens° Q. WH

Articles (1)	Libellé (1)	CREDITS OUVERTS (2)	CREDITS EMPLOYES		CREDITS A ANNULER (4)
			Mandats émis	Restes à réaliser (3)	
DEPENSES TOTALES		12 000,00 €	A 6 000,00 €	B 0,00 €	6 000,00 €
20	Immobilisations incorporelles	0,00 €	0,00 €	0,00 €	0,00 €
21	Immobilisations corporelles	12 000,00 €	6 000,00 €	0,00 €	6 000,00 €
2135	installations générales	12 000,00 €	6 000,00 €	0,00 €	6 000,00 €
23	Immobilisations en cours	0,00 €	0,00 €	0,00 €	0,00 €

Articles (1)	Libellé (1)	CREDITS OUVERTS (2)	CREDITS EMPLOYES	
			Titres émis	Restes à réaliser (3)
TOTAL RECETTES AFFECTEES		0,00 €	C 0,00 €	D 0,00 €
13	Subventions d'investissement (sf 138) (sauf 138)	0,00 €	0,00 €	0,00 €
16	Emprunts reçus (5)	0,00 €	0,00 €	0,00 €

BESOIN DE FINANCEMENT Si dépenses > recettes = (A+B) - (C+D)	6 000,00 €
EXCEDENT DE FINANCEMENT Si recettes > dépenses = (C+D) - (A+B)	

(1) A détailler conformément au plan de comptes de la commune.

(2) Cumul budget primitif et décisions modificatives y compris restes à réaliser.

(3) En dépenses : dépenses engagées non mandatées ; en recettes : recettes restant à émettre sur titres justificatifs (art. R. 241-13 du code des communes).

(4) Crédits à annuler = crédits ouverts (col.1) - crédits employés (col.2 + col.3).

(5) Emprunts spécifiquement affectés à l'opération.

Code INSEE	PORT DE GUSTAVIA PORT DE GUSTAVIA	CA 2004 POR M14
------------	--------------------------------------	--------------------

III - VOTE DU COMPTE ADMINISTRATIF	III
B - SECTION D'INVESTISSEMENT - EQUIPEMENT	B - 2

OPERATIONS INDIVIDUALISEES

POUR VOTE
OPERATION N° 200315

POUR INFORMATION
LIBELLE Maîtrise d'oeuvre Q. Avater

Articles (1)	Libellé (1)	CREDITS OUVERTS (2)	CREDITS EMPLOYES		CREDITS A ANNULER (4)
			Mandats émis	Restes à réaliser (3)	
DEPENSES TOTALES		40 000,00 €	A 2 250,00 €	B 0,00 €	37 750,00 €
20	Immobilisations incorporelles	0,00 €	0,00 €	0,00 €	0,00 €
21	Immobilisations corporelles	40 000,00 €	2 250,00 €	0,00 €	37 750,00 €
2135	installations générales	40 000,00 €	2 250,00 €	0,00 €	37 750,00 €
23	Immobilisations en cours	0,00 €	0,00 €	0,00 €	0,00 €

Articles (1)	Libellé (1)	CREDITS OUVERTS (2)	CREDITS EMPLOYES	
			Titres émis	Restes à réaliser (3)
TOTAL RECETTES AFFECTEES		0,00 €	C 0,00 €	D 0,00 €
13	Subventions d'investissement (sf 138) (sauf 138)	0,00 €	0,00 €	0,00 €
16	Emprunts reçus (5)	0,00 €	0,00 €	0,00 €

BESOIN DE FINANCEMENT Si dépenses > recettes = (A+B) - (C+D)	2 250,00 €
EXCEDENT DE FINANCEMENT Si recettes > dépenses = (C+D) - (A+B)	

(1) A détailler conformément au plan de comptes de la commune.

(2) Cumul budget primitif et décisions modificatives y compris restes à réaliser.

(3) En dépenses : dépenses engagées non mandatées ; en recettes : recettes restant à émettre sur titres justificatifs (art. R. 241-13 du code des communes).

(4) Crédits à annuler = crédits ouverts (col.1) - crédits employés (col.2 + col.3).

(5) Emprunts spécifiquement affectés à l'opération.

Code INSEE	PORT DE GUSTAVIA PORT DE GUSTAVIA	CA 2004 POR M14
------------	--------------------------------------	--------------------

III - VOTE DU COMPTE ADMINISTRATIF	III
B - SECTION D'INVESTISSEMENT - EQUIPEMENT	B - 2

OPERATIONS INDIVIDUALISEES

POUR VOTE

POUR INFORMATION

OPERATION N° 200316

LIBELLE Et./R° pass. piét. + park. dech.

Articles (1)	Libellé (1)	CREDITS OUVERTS (2)	CREDITS EMPLOYES		CREDITS A ANNULER (4)		
			Mandats émis	Restes à réaliser (3)			
DEPENSES TOTALES		50 000,00 €	A	0,00 €	B	0,00 €	50 000,00 €
20	Immobilisations incorporelles	0,00 €		0,00 €		0,00 €	0,00 €
21	Immobilisations corporelles	50 000,00 €		0,00 €		0,00 €	50 000,00 €
2135	installations générales	50 000,00 €		0,00 €		0,00 €	50 000,00 €
23	Immobilisations en cours	0,00 €		0,00 €		0,00 €	0,00 €

Articles (1)	Libellé (1)	CREDITS OUVERTS (2)	CREDITS EMPLOYES			
			Titres émis	Restes à réaliser (3)		
TOTAL RECETTES AFFECTEES		0,00 €	C	0,00 €	D	0,00 €
13	Subventions d'investissement (sf 138) (sauf 138)	0,00 €		0,00 €		0,00 €
16	Emprunts reçus (5)	0,00 €		0,00 €		0,00 €

BESOIN DE FINANCEMENT Si dépenses > recettes = (A+B) - (C+D)	0,00 €
EXCEDENT DE FINANCEMENT Si recettes > dépenses = (C+D) - (A+B)	

(1) A détailler conformément au plan de comptes de la commune.

(2) Cumul budget primitif et décisions modificatives y compris restes à réaliser.

(3) En dépenses : dépenses engagées non mandatées ; en recettes : recettes restant à émettre sur titres justificatifs (art. R. 241-13 du code des communes).

(4) Crédits à annuler = crédits ouverts (col.1) - crédits employés (col.2 + col.3).

(5) Emprunts spécifiquement affectés à l'opération.

Code INSEE	PORT DE GUSTAVIA PORT DE GUSTAVIA	CA 2004 POR M14
------------	--------------------------------------	--------------------

III - VOTE DU COMPTE ADMINISTRATIF	III
B - SECTION D'INVESTISSEMENT - EQUIPEMENT	B - 2

OPERATIONS INDIVIDUALISEES

POUR VOTE

POUR INFORMATION

OPERATION N° 200319

LIBELLE Maît. d'oeuvre concept° cap.

Articles (1)	Libellé (1)	CREDITS OUVERTS (2)	CREDITS EMPLOYES		CREDITS A ANNULER (4)
			Mandats émis	Restes à réaliser (3)	
DEPENSES TOTALES		90 000,00 €	A 71 350,90 €	B 0,00 €	18 649,10 €
20	Immobilisations incorporelles	0,00 €	0,00 €	0,00 €	0,00 €
21	Immobilisations corporelles	90 000,00 €	71 350,90 €	0,00 €	18 649,10 €
2135	installations générales	90 000,00 €	71 350,90 €	0,00 €	18 649,10 €
23	Immobilisations en cours	0,00 €	0,00 €	0,00 €	0,00 €

Articles (1)	Libellé (1)	CREDITS OUVERTS (2)	CREDITS EMPLOYES	
			Titres émis	Restes à réaliser (3)
TOTAL RECETTES AFFECTEES		0,00 €	C 0,00 €	D 0,00 €
13	Subventions d'investissement (sf 138) (sauf 138)	0,00 €	0,00 €	0,00 €
16	Emprunts reçus (5)	0,00 €	0,00 €	0,00 €

BESOIN DE FINANCEMENT	71 350,90 €
Si dépenses > recettes = (A+B) - (C+D)	
EXCEDENT DE FINANCEMENT	
Si recettes > dépenses = (C+D) - (A+B)	

(1) A détailler conformément au plan de comptes de la commune.

(2) Cumul budget primitif et décisions modificatives y compris restes à réaliser.

(3) En dépenses : dépenses engagées non mandatées ; en recettes : recettes restant à émettre sur titres justificatifs (art. R. 241-13 du code des communes).

(4) Crédits à annuler = crédits ouverts (col.1) - crédits employés (col.2 + col.3).

(5) Emprunts spécifiquement affectés à l'opération.

Code INSEE	PORT DE GUSTAVIA PORT DE GUSTAVIA	CA 2004 POR M14
------------	--------------------------------------	--------------------

III - VOTE DU COMPTE ADMINISTRATIF	III
B - SECTION D'INVESTISSEMENT - EQUIPEMENT	B - 2

OPERATIONS INDIVIDUALISEES

POUR VOTE

POUR INFORMATION

OPERATION N ° 200320

LIBELLE Construct° issue secours bureaux

Articles (1)	Libellé (1)	CREDITS OUVERTS (2)	CREDITS EMPLOYES		CREDITS A ANNULER (4)
			Mandats émis	Restes à réaliser (3)	
DEPENSES TOTALES		25 000,00 €	A 18 551,50 €	B 0,00 €	6 448,50 €
20	Immobilisations incorporelles	0,00 €	0,00 €	0,00 €	0,00 €
21	Immobilisations corporelles	25 000,00 €	18 551,50 €	0,00 €	6 448,50 €
2135	installations générales	25 000,00 €	18 551,50 €	0,00 €	6 448,50 €
23	Immobilisations en cours	0,00 €	0,00 €	0,00 €	0,00 €

Articles (1)	Libellé (1)	CREDITS OUVERTS (2)	CREDITS EMPLOYES	
			Titres émis	Restes à réaliser (3)
TOTAL RECETTES AFFECTEES		0,00 €	C 0,00 €	D 0,00 €
13	Subventions d'investissement (sf 138) (sauf 138)	0,00 €	0,00 €	0,00 €
16	Emprunts reçus (5)	0,00 €	0,00 €	0,00 €

BESOIN DE FINANCEMENT Si dépenses > recettes = (A+B) - (C+D)	18 551,50 €
EXCEDENT DE FINANCEMENT Si recettes > dépenses = (C+D) - (A+B)	

(1) A détailler conformément au plan de comptes de la commune.

(2) Cumul budget primitif et décisions modificatives y compris restes à réaliser.

(3) En dépenses : dépenses engagées non mandatées ; en recettes : recettes restant à émettre sur titres justificatifs (art. R. 241-13 du code des communes).

(4) Crédits à annuler = crédits ouverts (col.1) - crédits employés (col.2 + col.3).

(5) Emprunts spécifiquement affectés à l'opération.

Code INSEE	PORT DE GUSTAVIA PORT DE GUSTAVIA	CA 2004 POR M14
------------	--------------------------------------	--------------------

III - VOTE DU COMPTE ADMINISTRATIF	III
B - SECTION D'INVESTISSEMENT - EQUIPEMENT	B - 2

OPERATIONS INDIVIDUALISEES

POUR VOTE
OPERATION N ° 200401

POUR INFORMATION
LIBELLE Installat° vidéo surv. Port Cce

Articles (1)	Libellé (1)	CREDITS OUVERTS (2)	CREDITS EMPLOYES		CREDITS A ANNULER (4)
			Mandats émis	Restes à réaliser (3)	
DEPENSES TOTALES		30 000,00 €	A 25 342,60 €	B 0,00 €	4 657,40 €
20	Immobilisations incorporelles	0,00 €	0,00 €	0,00 €	0,00 €
21	Immobilisations corporelles	30 000,00 €	25 342,60 €	0,00 €	4 657,40 €
2135	installations générales	30 000,00 €	25 342,60 €	0,00 €	4 657,40 €
23	Immobilisations en cours	0,00 €	0,00 €	0,00 €	0,00 €

Articles (1)	Libellé (1)	CREDITS OUVERTS (2)	CREDITS EMPLOYES	
			Titres émis	Restes à réaliser (3)
TOTAL RECETTES AFFECTEES		0,00 €	C 0,00 €	D 0,00 €
13	Subventions d'investissement (sf 138) (sauf 138)	0,00 €	0,00 €	0,00 €
16	Emprunts reçus (5)	0,00 €	0,00 €	0,00 €

BESOIN DE FINANCEMENT Si dépenses > recettes = (A+B) - (C+D)	25 342,60 €
EXCEDENT DE FINANCEMENT Si recettes > dépenses = (C+D) - (A+B)	

- (1) A détailler conformément au plan de comptes de la commune.
(2) Cumul budget primitif et décisions modificatives y compris restes à réaliser.
(3) En dépenses : dépenses engagées non mandatées ; en recettes : recettes restant à émettre sur titres justificatifs (art. R. 241-13 du code des communes).
(4) Crédits à annuler = crédits ouverts (col.1) - crédits employés (col.2 + col.3).
(5) Emprunts spécifiquement affectés à l'opération.

Code INSEE	PORT DE GUSTAVIA PORT DE GUSTAVIA	CA 2004 POR M14
------------	--------------------------------------	--------------------

III - VOTE DU COMPTE ADMINISTRATIF	III
B - SECTION D'INVESTISSEMENT - EQUIPEMENT	B - 2

OPERATIONS INDIVIDUALISEES

POUR VOTE

POUR INFORMATION

OPERATION N° 200402

LIBELLE Entretien bât. & infrastructures

Articles (1)	Libellé (1)	CREDITS OUVERTS (2)	CREDITS EMPLOYES		CREDITS A ANNULER (4)		
			Mandats émis	Restes à réaliser (3)			
DEPENSES TOTALES		220 000,00 €	A	70 734,00 €	B	0,00 €	149 266,00 €
20	Immobilisations incorporelles	0,00 €		0,00 €		0,00 €	0,00 €
21	Immobilisations corporelles	220 000,00 €		70 734,00 €		0,00 €	149 266,00 €
2135	installations générales	220 000,00 €		70 734,00 €		0,00 €	149 266,00 €
23	Immobilisations en cours	0,00 €		0,00 €		0,00 €	0,00 €

Articles (1)	Libellé (1)	CREDITS OUVERTS (2)	CREDITS EMPLOYES			
			Titres émis	Restes à réaliser (3)		
TOTAL RECETTES AFFECTEES		0,00 €	C	0,00 €	D	0,00 €
13	Subventions d'investissement (sf 138) (sauf 138)	0,00 €		0,00 €		0,00 €
16	Emprunts reçus (5)	0,00 €		0,00 €		0,00 €

BESOIN DE FINANCEMENT	70 734,00 €
Si dépenses > recettes = (A+B) - (C+D)	
EXCEDENT DE FINANCEMENT	
Si recettes > dépenses = (C+D) - (A+B)	

- (1) A détailler conformément au plan de comptes de la commune.
(2) Cumul budget primitif et décisions modificatives y compris restes à réaliser.
(3) En dépenses : dépenses engagées non mandatées ; en recettes : recettes restant à émettre sur titres justificatifs (art. R. 241-13 du code des communes).
(4) Crédits à annuler = crédits ouverts (col.1) - crédits employés (col.2 + col.3).
(5) Emprunts spécifiquement affectés à l'opération.

Code INSEE	PORT DE GUSTAVIA PORT DE GUSTAVIA	CA 2004 POR M14
------------	--------------------------------------	--------------------

III - VOTE DU COMPTE ADMINISTRATIF	III
B - SECTION D'INVESTISSEMENT - EQUIPEMENT	B - 2

OPERATIONS INDIVIDUALISEES

POUR VOTE
OPERATION N° 200403

POUR INFORMATION
LIBELLE Amén. réseau pompage Port de Cce

Articles (1)	Libellé (1)	CREDITS OUVERTS (2)	CREDITS EMPLOYES		CREDITS A ANNULER (4)
			Mandats émis	Restes à réaliser (3)	
DEPENSES TOTALES		35 000,00 €	A 0,00 €	B 0,00 €	35 000,00 €
20	Immobilisations incorporelles	0,00 €	0,00 €	0,00 €	0,00 €
21	Immobilisations corporelles	35 000,00 €	0,00 €	0,00 €	35 000,00 €
2135	installations générales	35 000,00 €	0,00 €	0,00 €	35 000,00 €
23	Immobilisations en cours	0,00 €	0,00 €	0,00 €	0,00 €

Articles (1)	Libellé (1)	CREDITS OUVERTS (2)	CREDITS EMPLOYES	
			Titres émis	Restes à réaliser (3)
TOTAL RECETTES AFFECTEES		0,00 €	C 0,00 €	D 0,00 €
13	Subventions d'investissement (sf 138) (sauf 138)	0,00 €	0,00 €	0,00 €
16	Emprunts reçus (5)	0,00 €	0,00 €	0,00 €

BESOIN DE FINANCEMENT Si dépenses > recettes = (A+B) - (C+D)	0,00 €
EXCEDENT DE FINANCEMENT Si recettes > dépenses = (C+D) - (A+B)	

(1) A détailler conformément au plan de comptes de la commune.

(2) Cumul budget primitif et décisions modificatives y compris restes à réaliser.

(3) En dépenses : dépenses engagées non mandatées ; en recettes : recettes restant à émettre sur titres justificatifs (art. R. 241-13 du code des communes).

(4) Crédits à annuler = crédits ouverts (col.1) - crédits employés (col.2 + col.3).

(5) Emprunts spécifiquement affectés à l'opération.

Code INSEE	PORT DE GUSTAVIA PORT DE GUSTAVIA	CA 2004 POR M14
------------	--------------------------------------	--------------------

III - VOTE DU COMPTE ADMINISTRATIF	III
B - SECTION D'INVESTISSEMENT - EQUIPEMENT	B - 2

OPERATIONS INDIVIDUALISEES

POUR VOTE

POUR INFORMATION

OPERATION N° 200404

LIBELLE Dragage Q. WH

Articles (1)	Libellé (1)	CREDITS OUVERTS (2)	CREDITS EMPLOYES		CREDITS A ANNULER (4)
			Mandats émis	Restes à réaliser (3)	
DEPENSES TOTALES		40 000,00 €	A 33 800,00 €	B 0,00 €	6 200,00 €
20	Immobilisations incorporelles	0,00 €	0,00 €	0,00 €	0,00 €
21	Immobilisations corporelles	40 000,00 €	33 800,00 €	0,00 €	6 200,00 €
2135	installations générales	40 000,00 €	33 800,00 €	0,00 €	6 200,00 €
23	Immobilisations en cours	0,00 €	0,00 €	0,00 €	0,00 €

Articles (1)	Libellé (1)	CREDITS OUVERTS (2)	CREDITS EMPLOYES	
			Titres émis	Restes à réaliser (3)
TOTAL RECETTES AFFECTEES		0,00 €	C 0,00 €	D 0,00 €
13	Subventions d'investissement (sf 138) (sauf 138)	0,00 €	0,00 €	0,00 €
16	Emprunts reçus (5)	0,00 €	0,00 €	0,00 €

BESOIN DE FINANCEMENT	
Si dépenses > recettes = (A+B) - (C+D)	33 800,00 €
EXCEDENT DE FINANCEMENT	
Si recettes > dépenses = (C+D) - (A+B)	

(1) A détailler conformément au plan de comptes de la commune.

(2) Cumul budget primitif et décisions modificatives y compris restes à réaliser.

(3) En dépenses : dépenses engagées non mandatées ; en recettes : recettes restant à émettre sur titres justificatifs (art. R. 241-13 du code des communes).

(4) Crédits à annuler = crédits ouverts (col.1) - crédits employés (col.2 + col.3).

(5) Emprunts spécifiquement affectés à l'opération.

Code INSEE	PORT DE GUSTAVIA PORT DE GUSTAVIA	CA 2004 POR M14
------------	--------------------------------------	--------------------

III - VOTE DU COMPTE ADMINISTRATIF	III
B - SECTION D'INVESTISSEMENT - EQUIPEMENT	B - 2

OPERATIONS INDIVIDUALISEES

POUR VOTE
OPERATION N° 200405

POUR INFORMATION
LIBELLE Connex° sanitaires stat° épurat°

Articles (1)	Libellé (1)	CREDITS OUVERTS (2)	CREDITS EMPLOYES		CREDITS A ANNULER (4)		
			Mandats émis	Restes à réaliser (3)			
DEPENSES TOTALES		50 000,00 €	A	0,00 €	B	0,00 €	50 000,00 €
20	Immobilisations incorporelles	0,00 €		0,00 €		0,00 €	0,00 €
21	Immobilisations corporelles	50 000,00 €		0,00 €		0,00 €	50 000,00 €
2135	installations générales	50 000,00 €		0,00 €		0,00 €	50 000,00 €
23	Immobilisations en cours	0,00 €		0,00 €		0,00 €	0,00 €

Articles (1)	Libellé (1)	CREDITS OUVERTS (2)	CREDITS EMPLOYES			
			Titres émis	Restes à réaliser (3)		
TOTAL RECETTES AFFECTEES		0,00 €	C	0,00 €	D	0,00 €
13	Subventions d'investissement (sf 138) (sauf 138)	0,00 €		0,00 €		0,00 €
16	Emprunts reçus (5)	0,00 €		0,00 €		0,00 €

BESOIN DE FINANCEMENT Si dépenses > recettes = (A+B) - (C+D)	0,00 €
EXCEDENT DE FINANCEMENT Si recettes > dépenses = (C+D) - (A+B)	

- (1) A détailler conformément au plan de comptes de la commune.
(2) Cumul budget primitif et décisions modificatives y compris restes à réaliser.
(3) En dépenses : dépenses engagées non mandatées ; en recettes : recettes restant à émettre sur titres justificatifs (art. R. 241-13 du code des communes).
(4) Crédits à annuler = crédits ouverts (col.1) - crédits employés (col.2 + col.3).
(5) Emprunts spécifiquement affectés à l'opération.

Code INSEE	PORT DE GUSTAVIA PORT DE GUSTAVIA	CA 2004 POR M14
------------	--------------------------------------	--------------------

III - VOTE DU COMPTE ADMINISTRATIF	III
B - SECTION D'INVESTISSEMENT - EQUIPEMENT	B - 2

OPERATIONS INDIVIDUALISEES

POUR VOTE
OPERATION N ° 200406

POUR INFORMATION
LIBELLE Dragage Q. Fond de rade

Articles (1)	Libellé (1)	CREDITS OUVERTS (2)	CREDITS EMPLOYES		CREDITS A ANNULER (4)
			Mandats émis	Restes à réaliser (3)	
DEPENSES TOTALES		25 000,00 €	A 25 000,00 €	B 0,00 €	0,00 €
20	Immobilisations incorporelles	0,00 €	0,00 €	0,00 €	0,00 €
21	Immobilisations corporelles	25 000,00 €	25 000,00 €	0,00 €	0,00 €
2135	installations générales	25 000,00 €	25 000,00 €	0,00 €	0,00 €
23	Immobilisations en cours	0,00 €	0,00 €	0,00 €	0,00 €

Articles (1)	Libellé (1)	CREDITS OUVERTS (2)	CREDITS EMPLOYES	
			Titres émis	Restes à réaliser (3)
TOTAL RECETTES AFFECTEES		0,00 €	C 0,00 €	D 0,00 €
13	Subventions d'investissement (sf 138) (sauf 138)	0,00 €	0,00 €	0,00 €
16	Emprunts reçus (5)	0,00 €	0,00 €	0,00 €

BESOIN DE FINANCEMENT Si dépenses > recettes = (A+B) - (C+D)	25 000,00 €
EXCEDENT DE FINANCEMENT Si recettes > dépenses = (C+D) - (A+B)	

- (1) A détailler conformément au plan de comptes de la commune.
(2) Cumul budget primitif et décisions modificatives y compris restes à réaliser.
(3) En dépenses : dépenses engagées non mandatées ; en recettes : recettes restant à émettre sur titres justificatifs (art. R. 241-13 du code des communes).
(4) Crédits à annuler = crédits ouverts (col.1) - crédits employés (col.2 + col.3).
(5) Emprunts spécifiquement affectés à l'opération.

Code INSEE	PORT DE GUSTAVIA PORT DE GUSTAVIA	CA 2004 POR M14
------------	--------------------------------------	--------------------

III - VOTE DU COMPTE ADMINISTRATIF	III
B - SECTION D'INVESTISSEMENT - EQUIPEMENT	B - 2

OPERATIONS INDIVIDUALISEES

POUR VOTE
OPERATION N° 200407

POUR INFORMATION
LIBELLE Acquisit° bouées & accatillage

Articles (1)	Libellé (1)	CREDITS OUVERTS (2)	CREDITS EMPLOYES		CREDITS A ANNULER (4)
			Mandats émis	Restes à réaliser (3)	
DEPENSES TOTALES		20 000,00 €	A 9 553,15 €	B 0,00 €	10 446,85 €
20	Immobilisations incorporelles	0,00 €	0,00 €	0,00 €	0,00 €
21	Immobilisations corporelles	20 000,00 €	9 553,15 €	0,00 €	10 446,85 €
2135	installations générales	20 000,00 €	9 553,15 €	0,00 €	10 446,85 €
23	Immobilisations en cours	0,00 €	0,00 €	0,00 €	0,00 €

Articles (1)	Libellé (1)	CREDITS OUVERTS (2)	CREDITS EMPLOYES	
			Titres émis	Restes à réaliser (3)
TOTAL RECETTES AFFECTEES		0,00 €	C 0,00 €	D 0,00 €
13	Subventions d'investissement (sf 138) (sauf 138)	0,00 €	0,00 €	0,00 €
16	Emprunts reçus (5)	0,00 €	0,00 €	0,00 €

BESOIN DE FINANCEMENT Si dépenses > recettes = (A+B) - (C+D)	9 553,15 €
EXCEDENT DE FINANCEMENT Si recettes > dépenses = (C+D) - (A+B)	

- (1) A détailler conformément au plan de comptes de la commune.
(2) Cumul budget primitif et décisions modificatives y compris restes à réaliser.
(3) En dépenses : dépenses engagées non mandatées ; en recettes : recettes restant à émettre sur titres justificatifs (art. R. 241-13 du code des communes).
(4) Crédits à annuler = crédits ouverts (col.1) - crédits employés (col.2 + col.3).
(5) Emprunts spécifiquement affectés à l'opération.

Code INSEE	PORT DE GUSTAVIA PORT DE GUSTAVIA	CA 2004 POR M14
------------	--------------------------------------	--------------------

III - VOTE DU COMPTE ADMINISTRATIF	III
B - SECTION D'INVESTISSEMENT - EQUIPEMENT	B - 2

OPERATIONS INDIVIDUALISEES

POUR VOTE
OPERATION N ° 200408

POUR INFORMATION
LIBELLE Maintenance bouées de chenal

Articles (1)	Libellé (1)	CREDITS OUVERTS (2)	CREDITS EMPLOYES		CREDITS A ANNULER (4)
			Mandats émis	Restes à réaliser (3)	
DEPENSES TOTALES		12 000,00 €	A 8 917,97 €	B 0,00 €	3 082,03 €
20	Immobilisations incorporelles	0,00 €	0,00 €	0,00 €	0,00 €
21	Immobilisations corporelles	12 000,00 €	8 917,97 €	0,00 €	3 082,03 €
2135	installations générales	12 000,00 €	8 917,97 €	0,00 €	3 082,03 €
23	Immobilisations en cours	0,00 €	0,00 €	0,00 €	0,00 €

Articles (1)	Libellé (1)	CREDITS OUVERTS (2)	CREDITS EMPLOYES	
			Titres émis	Restes à réaliser (3)
TOTAL RECETTES AFFECTEES		0,00 €	C 0,00 €	D 0,00 €
13	Subventions d'investissement (sf 138) (sauf 138)	0,00 €	0,00 €	0,00 €
16	Emprunts reçus (5)	0,00 €	0,00 €	0,00 €

BESOIN DE FINANCEMENT Si dépenses > recettes = (A+B) - (C+D)	8 917,97 €
EXCEDENT DE FINANCEMENT Si recettes > dépenses = (C+D) - (A+B)	

(1) A détailler conformément au plan de comptes de la commune.

(2) Cumul budget primitif et décisions modificatives y compris restes à réaliser.

(3) En dépenses : dépenses engagées non mandatées ; en recettes : recettes restant à émettre sur titres justificatifs (art. R. 241-13 du code des communes).

(4) Crédits à annuler = crédits ouverts (col.1) - crédits employés (col.2 + col.3).

(5) Emprunts spécifiquement affectés à l'opération.

Code INSEE	PORT DE GUSTAVIA PORT DE GUSTAVIA	CA 2004 POR M14
------------	--------------------------------------	--------------------

IV - ANNEXES - PRESENTATION PAR FONCTION	IV
B - INVESTISSEMENT	B

EQUIPEMENT VUE D'ENSEMBLE

CODES	CHAPITRES	0 Services généraux des admin. publ. locales (sf. 01)	1 Sécurité et salubrité publique	2 Enseignement Formations	3 Culture
DEPENSES (Réalizations) A		0,00 €	0,00 €	0,00 €	0,00 €
<i>Dépenses d'équip. non individualisées</i>		0,00 €	0,00 €	0,00 €	0,00 €
20	Immobilisations incorporelles	0,00 €	0,00 €	0,00 €	0,00 €
21	Immobilisations corporelles	0,00 €	0,00 €	0,00 €	0,00 €
23	Immobilisations en cours	0,00 €	0,00 €	0,00 €	0,00 €
OPERATIONS (Total)		0,00 €	0,00 €	0,00 €	0,00 €
RECETTES (Réalizations) B		0,00 €	0,00 €	0,00 €	0,00 €
<i>Non affectées aux opérations</i>		0,00 €	0,00 €	0,00 €	0,00 €
13	Subventions d'investissement (sf 138)	0,00 €	0,00 €	0,00 €	0,00 €
16	Emprunts reçus	0,00 €	0,00 €	0,00 €	0,00 €
Affectées aux opérations (total) (2)		0,00 €	0,00 €	0,00 €	0,00 €

RESTES A REALISER AU 31/12/N

DEPENSES (C)	0,00 €	0,00 €	0,00 €	0,00 €
Dépenses d'équip. non individualisées	0,00 €	0,00 €	0,00 €	0,00 €
Opérations (Total)	0,00 €	0,00 €	0,00 €	0,00 €
RECETTES AFFECTEES (D)	0,00 €	0,00 €	0,00 €	0,00 €
A l'équip. non individualisées en opération	0,00 €	0,00 €	0,00 €	0,00 €
Aux opérations (Total)	0,00 €	0,00 €	0,00 €	0,00 €
BESOIN (-) OU EXCEDENT (+) DE FINANCEMENT (3)	0,00 €	0,00 €	0,00 €	0,00 €

(1) Ce tableau ne comprend que les opérations d'équipement ventilées, hors 01

(2) Pour mémoire

(3) Besoin de financement = (A+C)-(B+D); Excédent de financement = (B+D)-(A+C)

Code INSEE	PORT DE GUSTAVIA PORT DE GUSTAVIA	CA 2004 POR M14
------------	--------------------------------------	--------------------

IV - ANNEXES - PRESENTATION PAR FONCTION	IV
B - INVESTISSEMENT	B

EQUIPEMENT VUE D'ENSEMBLE

4 Sports et jeunesse	5 Interventions sociales et santé	6 Famille	7 Logement	8 Aménagement et services urbains, environnement	9 Action économique
0,00 €	0,00 €	0,00 €	0,00 €	299 166,47 €	0,00 €
0,00 €	0,00 €	0,00 €	0,00 €	13 917,95 €	0,00 €
0,00 €	0,00 €	0,00 €	0,00 €	0,00 €	0,00 €
0,00 €	0,00 €	0,00 €	0,00 €	13 917,95 €	0,00 €
0,00 €	0,00 €	0,00 €	0,00 €	0,00 €	0,00 €
0,00 €	0,00 €	0,00 €	0,00 €	285 248,52 €	0,00 €
0,00 €	0,00 €	0,00 €	0,00 €	0,00 €	0,00 €
0,00 €	0,00 €	0,00 €	0,00 €	0,00 €	0,00 €
0,00 €	0,00 €	0,00 €	0,00 €	0,00 €	0,00 €
0,00 €	0,00 €	0,00 €	0,00 €	0,00 €	0,00 €
0,00 €	0,00 €	0,00 €	0,00 €	0,00 €	0,00 €

RESTES A REALISER AU 31/12/N

0,00 €	0,00 €	0,00 €	0,00 €	0,00 €	0,00 €
0,00 €	0,00 €	0,00 €	0,00 €	0,00 €	0,00 €
0,00 €	0,00 €	0,00 €	0,00 €	0,00 €	0,00 €
0,00 €	0,00 €	0,00 €	0,00 €	0,00 €	0,00 €
0,00 €	0,00 €	0,00 €	0,00 €	0,00 €	0,00 €
0,00 €	0,00 €	0,00 €	0,00 €	0,00 €	0,00 €
0,00 €	0,00 €	0,00 €	0,00 €	-299 166,47 €	0,00 €

Présentation croisée par fonction - Investissement

Fonction 8 - Aménagement et services urbains, environnement

CODES	LIBELLES	81 Services urbains
	Dépenses	239 166,47 €
	Equipement non individualisé	13 917,95 €
20	Immobilisations incorporelles	0,00 €
21	Immobilisations corporelles	13 917,95 €
2135	installations générales	5 181,77 €
2138	autres constructions	4 167,25 €
2183	Matériel de bureau et info.	2 081,04 €
2184	Mobilier	1 230,00 €
2188	Autres immo corporelles	1 257,89 €
23	Immobilisations en cours	0,00 €
	Opérations	285 248,52 €
200209	Réfection des toilettes	7 148,40 €
200302	Etude pour réfection Q. Avater	6 600,00 €
200312	Maît. d'oeuvre extens° Q. WH	6 000,00 €
200315	Maîtrise d'oeuvre Q. Avater	2 250,00 €
200319	Maît. d'oeuvre concept° cap.	71 350,90 €
200320	Construct° issue secours bureaux	18 551,50 €
200401	Installer° vidéo surv. Port Coe	25 342,60 €
200402	Entretien bât. & infrastructures	70 734,00 €
200404	Dragage Q. WH	33 800,00 €
200406	Dragage Q. Fond de rade	25 000,00 €
200407	Acquisit° bouées & accatillage	9 553,15 €
200408	Maintenance bouées de chenal	8 917,97 €

Présentation croisée par fonction - Investissement

Fonction 8 - Aménagement et services urbains, environnement

CODES	LIBELLES	81 Services urbains
	Recettes	0,00 €
	Equipement non individualisé	0,00 €
13	Subventions d'investissement (sauf 138)	0,00 €
16	Emprunts reçus	0,00 €

DECISION EN MATIERE DE TAUX DE CONTRIBUTIONS DIRECTES

Libellés	Bases notifiées	Variation des bases (N-1)	Taux appliqués par décision	Variation de taux (N-1)	Produit résultant de la décision de l'Assemblée délibérante	Variation du produit (N-1)
Taxe d'habitation	0,00 €	0 %	0 %	0 %	0,00 €	0 %
Taxe foncière sur les propriétés bâties	0,00 €	0 %	0 %	0 %	0,00 €	0 %
Taxe foncière sur les propriétés non bâties	0,00 €	0 %	0 %	0 %	0,00 €	0 %
Taxe professionnelle	0,00 €	0 %	0 %	0 %	0,00 €	0 %
TOTAL	0,00 €	0 %			0,00 €	0 %

ARRETE - SIGNATURES

<p>Présenté par le Maire</p> <p>A Saint-Barthélemy, le</p> <p style="text-align: center;">Le Maire</p> <p>Délibéré par le Conseil Municipal réuni en session ordinaire.</p> <p style="text-align: center;">A Saint-Barthélemy, le</p> <p style="text-align: center;">Les membres du Conseil Municipal</p> <p>Certifié exécutoire par le Maire,</p> <p>compte tenu de la transmission en sous-préfecture, le et de la publication, le .</p> <p style="text-align: center;">A Saint-Barthélemy, le</p> <p style="text-align: center;">Le Maire</p>	<p>Nombre de membres en exercice : 0</p> <p>Nombre de membres présents : 0</p> <p>Nombre de suffrages exprimés : 0</p> <p>VOTES : Pour 0 Contre 0</p> <p style="text-align: right;">Abstentions 0</p> <p>Date de convocation :</p>
---	--